SIMULTANEOUSLY PUBLISHED FROM VIJAYAWADA AND MADRAS

"ఆంధ్రపత్రిక" చందా రేట్లు

	విజయవాడ ద్వారా రూ. పై.	మద్రాసు ద్వారా రూ. పై.
ఒక సంవత్సరం	38—00	46—00
ఆరు మాసాలు	19—00	23—00
మూడు మాసాలు	9—50	11—50
ఒక మాసం	3—25	3—85

ఆంధ్రపత్రిక

Regd. No. M: 506 FOUNDER : BHODHARAKA K. NAGESWARA RAO సంపుటం 53, సంచిక 221

విజయవాడ, సోమవారం 14-11-1966 THE ANDHRA PATRIKA MORNING 6 పుటలు : 10 పైసలు

ఆయుర్వేదౌషధములు
శాస్త్రీయముగాను నమ్మకముగాను తయారుచేయు సంస్థ
వేంకటేశ్వర ఆయుర్వేదనిలయము
చింతలపూడి.
ఆలమూరు పోస్టు, తూర్పు గోదావరిజిల్లా, ఆంధ్రదేశమంతటను బ్రాంచీలు. ఏజన్సీలు కలవు.
బ్రాంచి:- 501 మింట్ స్ట్రీట్, మద్రాసు-3.

హోంమంత్రిగా చవాన్, రక్షణమంత్రిగా స్వరణ్ సింగ్ లనియామకం

విదేశాంగశాఖ చాగ్లాకు, విద్యాశాఖ ఫక్రుద్దీన్‌కు అప్పగింత

కె.ఎల్. రావుకు నీటిపారుదల శాఖపై పూర్తి ఆధిపత్యం: శాఖలమార్పులపై అధికార ప్రకటన

న్యూఢిల్లీ, నవంబర్ 13:

కేంద్ర మంత్రుల శాఖలలో కొన్ని మార్పులు చేస్తూ రాష్ట్రపతి నేటి రాత్రి ఒక ప్రకటన జారీ చేశారు. ఈ పునర్వ్యవస్థీకరణ ప్రకారం శ్రీ యశ్వంతరావు బల్వంతరావు చవాన్ దేశీయాంగ మంత్రిగాను, సర్దార్ స్వరణ్ సింగ్ రక్షణమంత్రిగానూ, శ్రీ ఎం. సి. చాగ్లా విదేశాంగ మంత్రిగానూ, శ్రీ ఫక్రుద్దీన్ ఆలీ అహమ్మద్ విద్యాశాఖ మంత్రిగానూ నియమితులయ్యారు.

దేశ వ్యవహారాలశాఖ సహాయ మంత్రిగా వున్న శ్రీ జైశుక్‌లాల్ హాథీ రక్షణ శాఖలో సహాయమంత్రిగా నియమితులయ్యారు. డా. కె. ఎల్. రావు సహాయ మంత్రి హోదాలో నీటిపారుదల విద్యుచ్ఛక్తి శాఖలపై పూర్తి ఆధిపత్యం కలిగి వుంటారు.

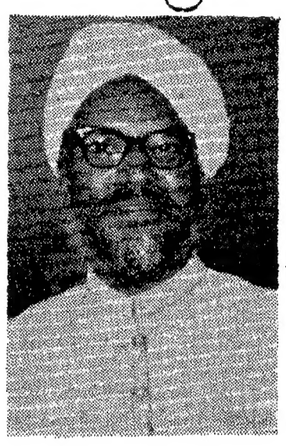

శ్రీ స్వరణ్ సింగ్

కాంగ్రెసు అధ్యక్షుడు శ్రీ కామరాజ్ నేడు రాష్ట్రపతిభవన్‌కు వెళ్ళి, రాష్ట్రపతి డాక్టర్ రాధాకృష్ణన్‌తో 45 నిముషాలపాటు సమావేశమై మంత్రివర్గ మార్పులను జరిపారు. ఈ వివరాలను కేంద్ర మంత్రివర్గంలో తలపెట్టిన మార్పులు విషయమై జరిగినట్లు తెలుస్తున్నది.

వ్యవహారాల మంత్రి పదవికి శ్రీ గుల్జారీలాల్ నందా నవంబరు 9 వ తేదీన రాజీనామా చేసినందున కేంద్ర మంత్రివర్గంలో ఈ మార్పులు అవసరమయ్యాయి.

శ్రీ నందా రాజీనామాను రాష్ట్రపతి

శ్రీ చవాన్

మినహాయించారు.

4. ప్రస్తుత నీటిపారుదల, విద్యుచ్ఛక్తి శాఖామంత్రిగావున్న శ్రీ ఫక్రుద్దీన్ ఆలీ అహమ్మద్ విద్యాశాఖ మంత్రిగా నియమితులయ్యారు.

5. ప్రస్తుతం దేశీయాంగశాఖలో సహాయ మంత్రిగావున్న శ్రీ జైశుక్‌లాల్ హాథీ ఇప్పుడు రక్షణశాఖలో సహాయమంత్రిగా నియమితులయ్యారు.

కేంద్ర మంత్రివర్గంనుండి వైదొలగగలరని భావించిన ఆర్థిక మంత్రి శ్రీ నవీన్ చౌధురీ, వాణిజ్య మంత్రి శ్రీ మనూభాయ్ షా శాఖలలో ఎట్టి మార్పులు జరుగలేదు.

దేశీయాంగ సహాయ మంత్రిగా వుంటూ రక్షణ సరఫరా శాఖపై గూడా ఆధిపత్యం వహిస్తున్న శ్రీ జైశుక్‌లాల్ హాథీ ఇప్పుడు రక్షణ శాఖలో సహాయ మంత్రిగా నియమితులయ్యారు. ఇంతవరకు నీటి పారుదల విద్యుచ్ఛక్తి శాఖలో సహాయ మంత్రిగా వున్న డాక్టర్ కె. ఎల్. రావు ఇప్పుడు ఆ శాఖపై పూర్తి ఆధిపత్యం వహిస్తూ సహాయ మంత్రి

(మిగిలిన 3 వ పేజీలో)

శ్రీ చాగ్లా

అంగీకరించిన లేదుసరి తాత్కాలికంగా దేశ వ్యవహారాలశాఖను ప్రధాని శ్రీమతి ఇందిరా గాంధి స్వీకరించారు.

ప్రధాని సలహానుసరించి రాష్ట్రపతి కేంద్రమంత్రివర్గంలో ఈ క్రింది మార్పులు ఆమోదించినట్లు నేటిరాత్రి రాష్ట్రపతి భవన్‌నుండి జారీచేసిన ప్రకటనతో పేర్కొన్నారు :

1. ప్రస్తుతం రక్షణమంత్రిగావున్న శ్రీ

శ్రీ సర్దార్ స్వరణ్ సింగ్

వై. బి. చవాన్ హోంమంత్రిగానుండు నిమిత్తం నియమితులయ్యారు.

2. ప్రస్తుతం విదేశాంగమంత్రిగావున్న శ్రీ సర్దార్ స్వరణ్‌సింగ్ రక్షణమంత్రిగా నియమితులయ్యారు.

3. ప్రస్తుతం విద్యామంత్రిగా వున్న శ్రీ ఎం. సి. చాగ్లా విదేశాంగమంత్రిగా నియమితులయ్యారు.

యుద్ధమూ, స్వేచ్ఛ

30 ఏళ్ళ క్రిందటి నెహ్రూ లేఖ

లండన్: నవంబరు 13 :

లండన్ నుంచి ప్రచురిత అయ్యే స్వతంత్ర వారపత్రిక 'ఇండియా వీక్లీ' మొదటిపేజీలో బ్రిటిష్ పరిపుష్టి శీలా గ్రాంట్ డాఫ్‌కు ముప్పయి సంవత్సరాల క్రిందట శ్రీ నెహ్రూ 'యుద్ధమూ—స్వేచ్ఛ' అన్న అంశంపై వ్రాసిన లేఖ ప్రచురితమైంది.

అలహాబాద్ నుంచి వ్రాసిన ఆ లేఖలో శ్రీ నెహ్రూ యిలా పేర్కొన్నారు : "భారత్ స్వాతంత్ర్యం కోసం భారతీయులే మేము సమర్థంగా పని చేయు గలనని భవిష్యత్తులో రుజువు చేయు యక్కడ నా కృషి సాగిస్తున్నాను. కాని, ప్రపంచ పరిస్థితులు గురించి, ఆ సమస్యలలో అంతర్భాగంగా భారత్‌ను గురించి ఆలోచించాలనే మేము ఎప్పుడూ ప్రయత్నిస్తున్నాము. భారతకు స్వాతంత్ర్యం రావడం కోసం నైనా బాబరే మేము ప్రపంచ యుద్ధాన్ని కోరము, ఇంకా సరిగా చెప్పాలంటే, ప్రపంచ వ్యాప్తంగా వినాశకరమైన సంఘర్షణ ఫలితంగా భారత్‌కు నిజమైన స్వాతంత్ర్యం రాగలదని కూడా మేము అనుకోవటంలేదు.

యుద్ధాన్ని ఎలా ఆపాలి అని ప్రశ్నిస్తూ శాంత పరవాలన్న ఉద్దేశం మాత్రమే చాలదని, విప్లవకారులు, అభిస్పర్థి నిరోధకులకి చేతి కీలు బొమ్మ కావడం కూడా తరచు జరుగుతూ ఉంటుందని శ్రీ నెహ్రూ అన్నారు. మనం యింకా లోతుగా ఆలోచించి, యుద్ధం వల్ల కలిగే దుష్పరిణామాలు పరిశీలించి, వాటిని తొలగించాలన్నారు.

శ్రీ నెహ్రూకు లార్డ్ మౌంట్ బాటన్ జోక్యం కూడా ఆ వారపత్రిక మొదటి పేజీలో ముద్రితమైంది.

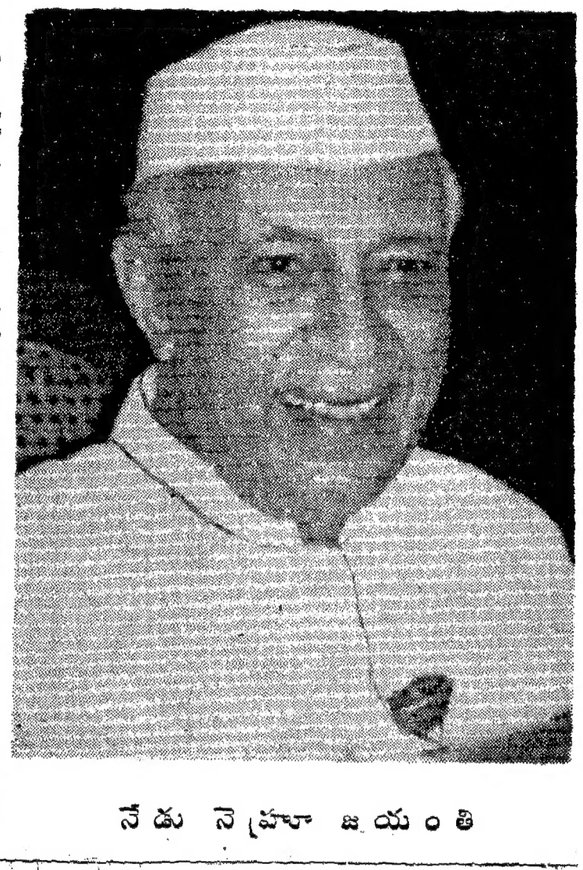

నేడు నెహ్రూ జయంతి

ఉక్కుఫ్యాక్టరీ విషయమై భవిష్యత్తు కార్యక్రమం

(స్వకీయ విశేషం)

విశాఖపట్టణం, నవంబరు 13 : నిర్మాణమైన బిలాయ్ ఉక్కు ఫ్యాక్టరీని విశాఖపట్టణంలో ఏర్పాటు చేయడానికి కేంద్ర ప్రభుత్వం నిరాకరించిన దరిమిలా ఉత్పన్నమైన పరిస్థితిని గూర్చి చర్చించి, భవిష్యత్తు కార్యక్రమాన్ని నిర్ణయించుకునేందుకు రాష్ట్ర శాసన సభలోని ప్రతిపక్ష నాయకులు ఈ 14వ తేదీన హైదరాబాద్‌లో సమావేశం అవుతారని అఖిలపక్ష సభా నాయకుడు శ్రీ తెన్నేటి విశ్వనాథం తెల్పారు.

రాష్ట్ర కాల్యాణ సంఘం ఈ 15వ తేదీన హైదరాబాదులో సమావేశమై ఇదే అనుసరించదగు కార్యక్రమాన్ని రూపొందించగలదని ఆయన తెలియ జేశారు.

విశాఖపట్టణంలో నిరాయుధులైన శాంతియుత ప్రదర్శకులపై పోలీసులు ఈ నెల 1వ తేదీన నిర్హేతుకంగా జరిపిన కాల్పుల మూలంగా ఎనిమిదిమంది మరణించిన సంఘటన గూర్చి, తక్షణం న్యాయ విచారణకు ఉత్తర్వు చేయవలసిందనీ, ఈ సందర్భంలో కాశ్మీర్ ప్రభుత్వ చర్యను ఉదాహరణగా తీసుకో వలసిందని కోరుతూ, శ్రీ విశ్వనాథం ముఖ్యమంత్రికి ఒక తంతి పంపారు.

విజయవాడ, విశాఖపట్టణం, అనకాపల్లి చోట్ల మొత్తం సుమారు 30 మంది మరణానికి కారణమైన పోలీసుల కాల్పులను గూర్చి న్యాయ విచారణ జరిపించ వలసిందని శ్రీ విశ్వనాథం ముఖ్యమంత్రిని కోరారు.

శాంతిసాధనకే సభ్యత్వం వినియోగం

మండలిలో భారత్ పాత్రపై ఇందిరాగాంధీ ప్రకటన

న్యూఢిల్లీ, నవంబర్ 13 :

భారత్, తన భద్రతతోబాటు సమస్త సభ్యత్వాన్ని ప్రపంచంలో శాంతి, శాంతియుత సహజీవనం పురోగతికి దోహద పడేందుకు వినియోగించుకోగలదని ప్రధాని శ్రీమతి ఇందిరా గాంధి నేడిక్కడ వక్కాణించారు

యుద్ధప్రమాద నివారణకు నేడిక్కడ ప్రారంభమైన అంతర్జాతీయ సమావేశంలో పాల్గొంటూ, ప్రధాని పై విధంగా చెప్పారు.

నాలుగు రోజులపాటు జరిగే ఈ మహా సభకు 60 దేశాల ప్రతినిధులు హాజరైనారు.

భద్రతామండలికి భారత్ ఎన్నికైన విషయాన్ని ప్రస్తావించి అంతర్జాతీయ వివాదాలను పరిష్కరించడంలో బలప్రయోగాన్ని విసర్జించే ఏ దేశంతోనైనా భారత్ చేతులు కలుపుతుందని ప్రధానమంత్రి హామీ ఇచ్చారు

యుద్ధానికి, అస్త్రరథాల దోపిడీని ప్రతిఘటించేందుకు 'బృహత్తరమైన శక్తి'ని పుష్టిపరచాలని శ్రీమతి ఇందిరాగాంధి కోరారు.

ఆసియా, ఆఫ్రికా ఖండాలలో కొన్ని దేశాలు కొనసాగిస్తున్న స్వాతంత్ర్య పోరాటాలను, ఆయా దేశాలలో జరుగు పాలకులు అనుసరిస్తున్న దమన నీతిని ప్రస్తావించి, "స్వాతంత్ర్య సాధనకు పోరాడుతున్న వారి పక్షానే, స్వయం నిర్ణయం హక్కు కోసం పోరాడుతున్న వారి పక్షానే మనం ఉన్నాము" అని ఇందిరాగాంధి వక్కాణించారు.

వలస దేశాల ప్రజల విముక్తి ఉద్యమాల పట్ల భారత్ పైఖరి పుష్టి పొందనదని, దీన్ని పునరుద్ఘాటించవలసిన అవసరం లేదని భారత దేశం తోడుదేమి వాస్తవాలకు కట్టుబడి ఉంటుందని అమె పేర్కొన్నారు.

రొడీషియా, దక్షిణాఫ్రికా, వియత్నాం ప్రజలకు జరగరాదన్ని కొనసాగించ గలమని, అయితే శాంతిని పరిష్కారానికి యుద్ధమే ఏకైక మార్గమని భావాన్ని మేమెంత మని ఉన్నదని ప్రధాని వాక్రుచ్చారు.

అంతర్జాతీయ సమస్యలను శాంతియుతంగా పరిష్కరించాలన్న ఆకాంక్షను అన్ని దేశాల వారు కలిగి ఉండాలని, యుద్ధ నివారణకు కృషి చేయాలని విజ్ఞప్తి చేశారు.

శాంతి సమరంలో జాతీయ ఎల్లప్పుడూ అగ్రశ్రేణిలో ఉంటుందని, భారతీయ గౌరవ,

(మిగిలిన 2 వ పేజీలో)

ప్రత్యర్థివర్గం విడి జాబితా అనేది లేదు

శ్రీ నిజలింగప్ప స్పష్టీకరణ: పి. ఐ. సి. సిఫార్సులు ఏకగ్రీవమని వివరణ

("ఆంధ్రపత్రిక" ప్రతినిధి) హైదరాబాద్, నవంబరు 13 :

రానున్న సార్వత్రిక ఎన్నికలలో పోటీకి ప్రత్యర్థివర్గం సిఫార్సుచేసిన అభ్యర్థుల జాబితాను ప్రదేశ్ కాంగ్రెస్ సమర్థం పరిగణించబోదని ప్రదేశ్ కాంగ్రెస్ అధ్యక్షుడు శ్రీ నిజలింగప్ప నేడు స్పష్టంచేశారు. ప్రదేశ్ ఎన్నికల సంఘం సిఫార్సులు ఏకగ్రీవమని ఆయన చెప్పారు.

శ్రీ నిజలింగప్ప గాంధి భవన్‌లో పత్రికా విలేకరులతో మాట్లాడుతూ, ప్రత్యర్థి వర్గం సభ్యులు పి. ఇ. పి. సమావేశానికు హాజరై, తర్వాత పాల్గొనే అవకాశం కలిగిందని వారు తమకు వాస్తవంగా కోరితే ఆ సమావేశంలోనే చెప్పి వుండవచ్చునని ఆయన అన్నారు.

వాస్తవానికి వారు రెండు రోజులపాటు పి. ఇ. పి. సమావేశానికు హాజరై, తర్వాత నాకాట్ జరిపారని ఆయన చెప్పారు.

విడిగా జాబితా పంపేందుకు ప్రత్యర్థి వర్గ సభ్యులపై క్రమశిక్షణ చర్య ఏమైనా తీసుకుంటారా ? అని ప్రశ్నించగా, శ్రీ నిజలింగప్ప ఆ ప్రశ్నకు సమాధానం చెప్పకుండా తప్పించుకున్నారు.

రానున్న సార్వత్రిక ఎన్నికల్లో కాంగ్రెస్ కనీసం 200 స్థానాలు గెలుచుకోవలసిన అవసరం వున్నదని శ్రీ నిజలింగప్ప అన్నారు.

ఎన్నికల సమయంలో కొందరు స్వప్రయోజనపరులైన కాంగ్రెస్‌వారు పార్టీ అభ్యర్థులపై విద్రోహ చర్యలకు తలపడినే, వాటిని గురించి తెలిపేందుకుగాను ప్రతి రాష్ట్రం విడి ఒక పరిశీలకుని పంపాలని కాంగ్రెస్ అధ్యక్షుడు శ్రీ కామరాజుకు శ్రీ నిజలింగప్ప సూచించారు. విద్రోహ చర్యలను తీవ్ర దృష్టితో పరిశీలించి వీటి విషయంలో దృఢంగా వ్యవహరించాలని ఆయన అన్నారు.

ఈ నెల 17 వ తేదీనాటికి సిఫార్సు చేయబడిన అభ్యర్థుల వివరాలన్నీ కేంద్ర ఎన్నికల సంఘానికి పంపడం జరుగుతుందన్నారు. ఈ నెల ఆఖరి వారంలో ఆంధ్ర జాబితాకు కేంద్ర ఎన్నికల సంఘం తుది రూపం ఇవ్వవచ్చునని ఆయన చెప్పారు. శ్రీ రెడ్డి 18 వ తేదీన ఢిల్లీ వెడుతున్నారు.

ఒక ప్రశ్నకు శ్రీ నిజలింగప్ప సమాధానమిస్తూ, రాష్ట్ర కాంగ్రెస్‌లో అక్కడక్కడ కొన్ని విభేదాలు వున్నప్పటికీ, ఆంధ్ర ప్రదేశ్ కాంగ్రెస్‌లో రెండు వర్గాలు కలవన్న విషయాన్ని తాను అంగీకరించబోనని ఆయన అన్నారు. సాంకేతిక విభేదాలను కాంగ్రెస్‌లోకి తేవాలన్న ఉద్దేశంతోనే ఇద్దరు

(మిగిలిన 2 వ పేజీలో)

అంతరిక్షంలో ఆల్డ్రిన్ విహారం

కేప్‌కెన్నెడీ, నవంబరు 13 : అంతరిక్షంలో ప్రయాణిస్తున్న అమెరికాఉపగ్రహం జెమినీ12 నుండి వ్యోమగామి బుజ్ ఆల్డ్రిన్ నేడు బయటకు వచ్చి అంతరిక్షంలో విహరించాడు.

జెమినీ 12 నౌక ప్రయాణాన్ని ఒక పరిచుట్టి వచ్చేవరకు ఆయన అంతరిక్షంలో విహరించాడు. అమెరికా వ్యోమగాములు అంతరిక్షంలో అరిపిన విన్యాసాలలో అదే గొప్పదని భావిస్తున్నారు.

జెమినీ 12 నుండి ఇయటకు వచ్చి 2 గంటలు అంతరిక్ష విహారం ప్రారంభించిన వ్యోమగామి బుజ ఆల్డ్రిన్ భూమి పైకి అవాంతరమైన సందేశం పంపాడు. 'ప్రపంచ శాంతికై పాటుపడే ప్రజలందరికీ లువే నా శుభాకాంక్షలు అనిఆయన అమెరికా దేశంలో పేర్కొన్నారు.

—:o:—

జపాన్ లో విమాన ప్రమాదం

51 మంది గల్లంతు

టోక్యో, నవంబర్ 13 : దక్షిణ జపాన్‌లో నికోకా నగరం సమీపంలో నేడొక విమానం సముద్రంలో కూలిపోవడంతో అందులో ప్రయాణం చేస్తున్న 51 మంది మరణించి వుంటారని భావిస్తున్నారు. ఇంతవరకు 9 దేహాలు కనిపించాయి. విమానం పుట్టుయా విమానాశ్రయంలో దిగబోతూ సముద్రంలో కూలిపోయింది.

కొంకణ తీరంలో తుఫాను

బొంబాయి, నవంబరు 12: నవ్వు 48 గంటలలోనూ కొంకణ తీరంలో 100 కి.మీటర్ల వేగంతో వీచే గాలులతోపాటు పెను తుఫాను సంభవించే సూచనలు గలవని వాతావరణ పరిశోధనాలయం వారు నేడు ప్రకటించారు.

ఈ తుఫాను ఉత్పాత్య దిశగా పయనించగలదని అ ప్రకటనలో పేర్కొన్నారు.

విశాఖలో రు 75 వేల ఎరువు సముద్రం పాలు

విశాఖపట్నం, నవంబరు 13 : విశాఖపట్నం రేవులో గత శుక్రవారంనాడు విశ్వకీర్తి నౌకనుండి రెండువేల బస్తాలు అమోనియా ఎరువులు ఒక క్రేన్‌తోట్టెలో దింపుతుండగా తొట్టె మంగళ నౌక 'ఎక్స్‌టెర్'కు ఢీకొని రెండువేల రెండు వందల ఎరువుల బస్తాలు సముద్రపాలయ్యాయి.

ఈ ఎరువుల విలువ 75వేల రూపాయలు.

శ్రీ ప్రత్తి శేషయ్య

హైదరాబాద్, నవంబరు 13: 5 వ ఉక్కుకర్మాగారం స్థాపన నిమిత్తం సత్యాగ్రహం చేస్తూవున్న శ్రీ ప్రత్తి శేషయ్య 14 రోజులు బరువు కోల్పోయారు. అతను ఉపవాసాన్ని ప్రారంభించి నేటికి 13 రోజులైంది. అతను కొంచెం నీరసంగా అయినట్లు కూడా వైద్యులు ప్రకటించారు.

—:o:—

జాన్సన్‌కు శస్త్ర చికిత్స

ఫ్రెడరిక్‌బర్గ్, టెక్సాస్, నవంబర్ 13 : అమెరికా అధ్యక్షుడు శ్రీ లిండన్ బి. జాన్సన్‌కు రేపు బుధవారంనాడు వాషింగ్టన్ సమీపంలోని బెథెస్డా ఆసుపత్రిలో శస్త్రచికిత్స జరుగుతుంది.

జోర్డాన్ స్థావరాలపై ఇజ్రాయిల్ దాడి

హెబ్రాన్ ప్రాంతంలో తీవ్ర విమానయుద్ధం

అమ్మాన్, నవంబర్ 13 :

ఇజ్రాయిల్ సేనలు టాంకులు, విమానాలతో నేటి ఉదయం జోర్డాన్ సరిహద్దు స్థావరాలపై దాడి జరిపినట్టు అధికార ప్రకటన ద్వారా తెలియవచ్చింది

జోర్డాన్‌లోని హెబ్రాన్ ప్రాంతంలో జోర్డాన్, ఇజ్రాయిల్ దళాల మధ్య విమాన యుద్ధం జరిగిందని ఆ ప్రకటన తెలిపింది.

అమ్మాన్ రేడియో పై ప్రకటన చేస్తూ భారత కాలమానం ప్రకారం నేటి ఉదయం 11—30 గంటలకు ఇంకా పోరాటం సాగుతున్నదని, అయితే శత్రువు ముందుకు కొచ్చుకొని పోకుండా జోర్డాన్ దళాలు దిగ్బంధం గావించినట్లు విమర్శించింది.

జోర్డాన్ జెట్ విమానం కూల్చివేత

టెల్ అవీవ్, నవంబరు 13 : జోర్డాన్ దళాలు, ఇజ్రాయిల్ ఫైటర్ విమానాలకు నేటి ఉదయం జరిగిన విమాన యుద్ధంలో జోర్డాన్ జెట్ విమానం ఒకటి కూల్చివేసి ఇజ్రాయిల్ సైనిక ప్రతినిధి ఒకరు ఇక్కడ చెప్పారు.

హెబ్రాన్‌కు దక్షిణ ప్రాంతంలో ఇజ్రాయిల్ దళాలపై దాడికి దుర్గంచిన జోర్డాన్ దళాలు అకస్మాత్తుగా జరిగినదని యు చెప్పారు.

టెల్ అవీవ్‌కు దక్షిణంగా 60 మైళ్ళ దూరంలో ఉన్న ఇజ్రాయిల్, జోర్డాన్ సరిహద్దులో ఉన్న హెబ్రాన్‌పై ప్రతీకార వ్యూహచర్యను దాడి ఇజ్రాయిల్ దళాలు ప్రారంభించినట్లు ఆ ప్రతినిధి తెలిపారు.

ఈ హెబ్రాన్ ప్రాంతం నుంచి వచ్చిన ఫిర్యాదులనుబట్టి 13 విద్యుచ్ఛక్తి సర్వకుపాలైనట్లు తెలిసి, ఈ సంఘటనలో ముగ్గురు సైనికులు మరణించగా, ఆరుగురు గాయపడినారని, ఇజ్రాయిల్ సైన్యం తెలిపింది. ఈ విద్రోహుల స్థావరాలైన పమోలా గ్రామం పట్ల పెద్దఎత్తున ఇజ్రాయిల్ సైనికులు విధ్వంసం చేశారని ఈ ప్రకటన తెలిపింది.

కేంద్ర పెట్టుబడులలో రాష్ట్రాలమధ్య వ్యత్యాసం

మధ్యప్రదేశ్, ఒరిస్సా, బెంగాల్, బీహారు రాష్ట్రాలకు అధిక ప్రయోజనాలు

న్యూఢిల్లీ, నవంబరు 13 : భారీ, కీలక పరిశ్రమల అభివృద్ధికై గత మహాయుద్ధ కాలపు క్రింద కేంద్ర ప్రభుత్వం పెట్టుబడులు పెట్టిన పెట్టుబడి మహాలంగా కుంఠితంగా ఆరు రాష్ట్రాలకు మాత్రమే ప్రయోజనం కలిగింది.

ఈ ఆరు రాష్ట్రాలలోనూ ప్రత్యేకించి మధ్యప్రదేశ్‌కు అత్యధిక ప్రయోజనం సమకూరింది. ఏమాత్రం ప్రణాళికల క్రింద కలిపి, కేంద్ర ప్రభుత్వం ఈ రాష్ట్రంలో మొత్తం రు. 467.01 కోట్లు పెట్టుబడి పెట్టింది. రు 326.61 కోటు పెట్టుబడి పొంద గలిగిన పశ్చిమ బెంగాల్ మూడవ స్థానం, రు 225.64 కోటు పెట్టుబడి పొంద గలిగిన బీహార్ ఐదవ పెట్టింది. ఇది ఇలా ఉండగా గత 15 ఏళ్ళలో ఒక్క కేంద్ర రంగం ప్రాజెక్టు కూడా జమ్ము, కాశ్మీర్ రాష్ట్రంలో ప్రారంభం కాలేదు.

కేంద్ర రంగం పెట్టుబడుల మూలంగా ప్రయోజనం పొందిన రాష్ట్రాలలో ఒరిస్సా రెండవ స్థానం ఆక్రమిస్తున్నది. ఈరాష్ట్రంలో కేంద్ర ప్రభుత్వం రు 409.62 కోట్లు పెట్టుబడి పెట్టింది. రు 326.61 కోటు పెట్టుబడి పొంద గలిగిన పశ్చిమ బెంగాల్ మూడవ స్థానం, రు 225.64 కోటు పెట్టుబడి పొంద గలిగిన బీహార్ ఐదవ పెట్టింది. ఇది ఇలా ఉండగా గత 15 ఏళ్ళలో ఒక్క కేంద్ర రంగం ప్రాజెక్టు కూడా జమ్ము, కాశ్మీర్ రాష్ట్రంలో ప్రారంభం కాలేదు.

కేంద్ర రంగం పెట్టుబడుల మూలంగా ప్రయోజనం పొందిన రాష్ట్రాలలో ఒరిస్సా రెండవ స్థానం ఆక్రమిస్తున్నది. ఈరాష్ట్రంలో కేంద్ర ప్రభుత్వం రు 409.62 కోట్లు పెట్టుబడి పెట్టింది. రు 326.61 కోటు పెట్టుబడి పొంద గలిగిన పశ్చిమ బెంగాల్ మూడవ స్థానం, రు 225.64 కోటు పెట్టుబడి పొంద గలిగిన బీహార్ ఐదవ పెట్టింది. ఇది ఇలా ఉండగా గత 15 ఏళ్ళలో ఒక్క కేంద్ర రంగం ప్రాజెక్టు కూడా జమ్ము, కాశ్మీర్ రాష్ట్రంలో ప్రారంభం కాలేదు.

లీపాన్-చీనా యుద్ధత్వాస

మావో వ్యతిరేక వర్గం

రెడ్‌గార్డులను తీవ్రంగా ప్రతిఘటిస్తున్నట్లు అమెరికాలో అధికారవర్గాల వెల్లడి

వాషింగ్టన్, నవంబరు 13 :

సాంస్కృతిక విప్లవం, రెడ్‌గార్డుల ప్రభావం ఎంతగా వున్నప్పటికీ చైనా కమ్యూనిస్టుపార్టీలో మావో సేతుంగుపు వ్యతిరేకిస్తున్న బలమైనవర్గం కలదని అమెరికన్ అధికారులు నిన్న ఇక్కడ పేర్కొన్నారు

పార్టీ నాయకత్వంలో తీవ్ర పోరాటం జరుగుతున్నట్లు కనిపిస్తున్నదని అధికార వర్గాలవారు అన్నారు.

సాంస్కృతిక విప్లవం ప్రారంభం కావటానికి కొన్ని మాసాలకు పూర్వమే మావో విదేశాంగమంత్రి, సైనిక రాజకీయ రంగాలలో ఆయన అనుసరిస్తున్న విధానాలపై చైనా పార్టీలో తీవ్ర వాగ్వివాదాలు చెలరేగాయి.

గతంలో విద్రోహ నివారణ తలయెత్తితే మెజారిటీ సభ్యుల అభిప్రాయం ప్రకారం నిర్ణయించుకునేవారు. కాని ఈ హరి విదేదాలు నిలిచిపోయాయని అమెరికా అధికారులు పేర్కొన్నారు.

కమ్యూనిస్టుపార్టీలో పాలనాధికారాన్ని విస్తృతం చేయడానికి, తాను ప్రారంభించిన సమాంతర సాంస్కృతిక విప్లవానికి బలం చేకూర్చడానికి మావో, రెడ్‌గార్డులను ప్రోత్సహించారని వాషింగ్టన్ వర్గాలవారు తెలిపారు. కాని పార్టీలో మావో అనుచరులలోను, వ్యతిరేకులలోను రెండు బలిష్ఠమైన వర్గాలు ఏర్పడినాయి. ఈ రెండువర్గాల, ఒకదాన్ని మరొకటి దెబ్బతీయగల పోటుకార్యాన్ని కలిగి వున్నాయటమైనా అభ్యస్థి స్థితిలోవున్న లీషావో—చీ మావో వ్యతిరేకవర్గానికి నాయకత్వంవహిస్తున్నట్లు అక్కడి నిపుణులు నమ్మేస్తున్నారు.

పదుచ్చేరికి వరద దెబ్బ

50 వేల మందికి నిరాశ్రయం

మద్రాసు, నవంబరు 13 : పుదుచ్చేరిలో ముప్పైన్నరేళ్ళ కనివినీ ఎరుగని వరదల కారణంగా, 50 వేల మంది నిరాశ్రయులయ్యారు. వంటలో 50 శాతం నష్టం సంభవించింది. వరద బాధితులకు సహాయ కార్యక్రమాలు నిర్వహిస్తున్నారు. కరైకాల్‌లో పంట నీట మునిగి నష్టం సంభవించింది. పుదుచ్చేరికి నష్ట పరిహారం గురించి కేంద్రానికి విజ్ఞప్తి చేయడానికి కేంద్ర మంత్రి శ్రీ కృష్ణయ్యగారు నేడు ఢిల్లీ బయలుదేరి వెళుతున్నారు. పుదుచ్చేరిలో కాలకమిల్స్ ప్రారంభానికి ఏర్పాట్లు కూడా ఆటంకం చేసుకొని వస్తారు.

—:o:—

ఆంధ్రలో భారీ వర్షసూచన

మద్రాసు, నవంబరు 13 : బంగాళాఖాతంలో వాయు గుండం నేటి ఉదయం 8—30 గంటలకు కార్వార్‌కు పశ్చిమంగా 120 కి.మీ.ల దూరంలో కేంద్రీకృతమై వున్నది. ఇది మరింత విస్తృతమై ఉత్తర భాగంగా పయనించవచ్చు. దీనివల్ల ఆంధ్రప్రదేశ్‌లో అన్ని జిల్లాలలో రాగల 24 గంటలలో ఏకధాటిగా భారీ వర్షం పడవచ్చు. మద్రాసు రాష్ట్రంలో కూడా భారీ వర్షం పడే సూచనలు ఉన్నవి. రాగల 18 గంటలలో తుఫానుగాలి గంటకు 100 కి.మీ.ల వేగంతో వెనుకకు రాష్ట్ర కోస్తా ప్రాంతాల వైపు పయనించవచ్చు.

ఏజెంట్లు కావలెను

వస్త్రములమ్మకమునకు ఏజెంట్లుకావలెను మంచి రాబడి. ప్రైజులు అదనం. శాంపిల్సు ఉచితం. షర్టింగులు, సూటింగులు, శాలువలు. Luxmi Fabrics, Ludhiana.

ఔషధములు

వారనింహాలేహ్యం

మేహము, నిక్కాక, విస్పుత్పులను హరించి లక్ష్యవృద్ధిని, బలమును కలిగించును. 20 తు. డబ్బి రు. 4—50, రోజువారీ లేహ్యం—అరకేజు, మలబద్ధమునుహరించి చక్కగా కాంతిని చేయుమనుము. 15తు. రు. 1—75 వి.పి.పి. అండ్ కో, పెరిదేవి, నెల్లూరు జిల్లా.

కావలయును

సికింద్రాబాద్ కన్టోన్మెంట్ పరిధిలో పాలిటెక్నిక్ కలిగిన ఇంటి కిరుకు కావలయును. వయస్సు 45 సం.లు. ఇంటి యజమాని లేదా సికింద్రాబాద్ కన్టోన్మెంట్ పరిధిలో నివసించు వారు—11—66వ తేదీలోగా సంప్రదించగలరు.

రిజిస్టర్డు ఉబ్బసం హిమాలయన్ మూలికౌషధాలు (ఫిర్)తో 28.11.66 నిర్మమిదాడు వచ్చుకుంటే ఉబ్బసం, రొమ్ము పట్టేసి, పొడిదగ్గుపోటు మొదలైన వివరాలతో వ్రాయగలము. జాబులు ఇంగ్లీషులో వ్రాయండి. Manager, Shri Mahatma Sidh Baba Seva Ashram, P. O. Chitrakot. U.P.

పుస్తకములు

కవ్వుస్తకముల సెట్టు రు. 5—50. (1) కొక్కోక శాస్త్రం (2) మహాగాథ (2) మంచిన పదములు (4) 84 అసనములు (5) రహస్య ఫోటోఆల్బం. ఒక్కొక్క పుస్తకం రు. 2/—. పోస్టేజి, ప్యాకింగ్ అదనం. ఇంగ్లీషులో వ్రాయండి.

SULEKHA TRADERS (APD-7) Beat No. 13, Aligarh

* * ఆకాశవాణి * *

(తెలుగులో వార్తలు: ఉ॥ 6; మ॥ 1.50 సా॥ 7 ఆంగ్లంలో వార్తలు ఉ॥ 8; మ॥ 1.30; సా॥ 6; రా॥ 9.)

సోమవారం ; నవంబరు 14

హైదరాబాద్—ఎ

(405.4 మీ)

ఉ : 6.00 సంగీతాలాపం 6.10 భక్తి రంజని 6.45 పాత్రికుల్కా; 6.50 వాద్యగోష్ఠి 7.45 మగం సంగీత్ 8.30 విజయవాడ వరకు 11.45 పాటశాలలకు.

మ : 12.30 కార్మికుల కార్యక్రమము 1.00 వార్తాలు 1.40 చిత్రగీతాలు 2.00 లలిత సంగీత్.

మ : 5.30 స్థానిక ప్రకటనలు 6.25 ముఖ్య ప్రకటనలు 6.30 గ్రామస్థుల రేడియో గోష్ఠి 7.15 ఎస్. పి. పి. పై రూపకం 7.45 ఆజాదీ పరిక్రమలు 8.00 మీరుకోరిన పాటలు 8.40 : యాలర్ 9.30 విజయవాడవరకు 10.40 జనగణమన.

హైదరాబాద్—బి

కడప : 333.3 మీ

విశాఖపట్నం : 322.6 మీ

సా : 5.30 నుండి రా : 10.40వరకు

ఉ : 6.00 ఎ వరకు.

మ : 11.45 ఎ వరకు 12.30వరకు 2.10 వరకు.

సా : 5.30 ఎ వరకు 7.15 ఎ వరకు 10.40 జనగణమన.

విజయవాడ

(360.1 మీ)

ఉ : 6.00 సంగీతాలాపం 6.10 భక్తి రంజని 6.45 పాత్రికుల్కా; 6.50 జాతీయ ధ్వనులు 7.15 వేణువు 7.45 సంగీత శిక్షణ 8.30 పి. వరోజ, పి.లలిత

మ : 11.45 ఉన్నత పాటశాలలకు 12.30 కార్మికుల కార్యక్రమము 1.00 వనితావాణి.

సా : 5.30 స్థానిక ప్రకటనలు 5.35 లలిత సంగీతం 6.05 వాద్యబృందం 6.30 సంటిమేలు 7.15 దిక్కు 7.45 చిత్ర తరంగిణి 8.00 ఉభయకుశలోపరి 8.45 ప్రాదేశిక మగం సంగీత్ 9.30 శాస్త్రీయ సంగీతం 10.35 జనగణమన.

మద్రాసు—ఎ

(416.7 మీ)

ఉ : 6.00 సంగీతాలాపం 6.45 వార్తాలు 8.30 సంగీత సంగీతం 8.45 గమకాలు 9.15 గో వాద్యం 9.45 అర్. శ్రీనివాస్ 10.30 పాటల గీతం

మ : 12.00 కార్మికుల కార్యక్రమం 12.30 పాటశాలకు 1.30 వాద్యగోష్ఠి 1.45 చిత్రగానం.

సా : 5.30 గోటువాద్యం 6.20 చిత్రగానం 8.15 అర్. శ్రీనివాస్ 8.30 పి. సుశీల 8.45 వాద్య సంగీతం 9.15 వాద్యసంగీతం 10.30 చిత్రగానం 11.00 పిన 11.30 సితార్ 12.00 జనగణమన.

మద్రాసు—బి

(211.3 మీ)

ఉ : 6.00 ఎ వరకు 7.15 ఎ వరకు 7.15 సంగీత మంజరి.

మ : 1.00 పాశ్చాత్య సంగీతం.

సా : 5.30 పాశ్చాత్య సంగీతం 6.20 స్థానిక ప్రకటనలు 7.15 ముఖ్య వ్యాసులు—కారణాలు 7.30 గీతనాటిక 9.30 పాశ్చాత్య సంగీతం 10.35 జనగణమన.

నెహ్రూ జయంతి: ఆకాశవాణి ఢిల్లీ కేంద్రం ప్రత్యేక కార్యక్రమాలు

న్యూఢిల్లీ, నవంబరు 12: పండిట్ జవహర్‌లాల్ నెహ్రూ 77 వ జయంతి పురస్కరించుకుని సోమవారం ఆకాశవాణి ఢిల్లీ కేంద్రం పలు ప్రత్యేక కార్యక్రమాలు ప్రసారం చేస్తున్నారు.

నవంబరు 14 వ తేదీ ఉదయం పది గంటలకు పిల్లలకు ప్రత్యేక కార్యక్రమం ప్రసారమవుతుంది. సాయంత్రం 6—40 గంటలకు ఢిల్లీ ఎ కేంద్రం నుండి శ్రీ శంభూనాథ్‌గార్ "యాత్రికుల్‌కి నమస్కార క్షేత్రాజీ" అనే అంశంపై ప్రసంగిస్తారు. దీనివెంబడి నెహ్రూ పాటలు అనే కార్యక్రమం ప్రసారం చేయబడుతుంది. ఢిల్లీ బి నుండి రాత్రి 7.45 క్షు పి. ఎస్. దార్ రచించిన "పూల్ బో మహాకావ్యలోగా" అనే ఉర్దూ కార్యక్రమం ప్రసారం చేయబడుతుంది. అనంతరం ఢిల్లీ బి నుండి రాత్రి 8 గంటలకు "పండిట్ క్షేత్రా— బాల సాహిత్యం అనే" పంజాబీ కార్యక్రమం విడుదల. రాత్రి 9.30 గం. ఢిల్లీ ఎ నుండి శివసాగర్‌మిశ్రా హిందీ ప్రసంగం ఉంటుంది. అదే సమయంలో ఢిల్లీ బి కేంద్రం నుండి నెహ్రూ సార్వజనిక వ్యక్తి అన్న అంశంపై శాంతబంగచలర్ ప్రసంగం ప్రసారమవుతుంది.

నవంబరు 16 వ పాటశాల కార్యక్రమంలో ఉదయం 11.10 గంటలకు సాయంత్రం 4.45 గంటలకు చాచా నెహ్రూ కె సంస్మరణ్ కార్యక్రమం ప్రసారం చేస్తారు. దీని తర్వాత నెహ్రూపై బాలల బృంద గానం ప్రసారం చేయబడుతుంది.

—:o:—

నూతిపాడులో పంచాయతీ రాజ్య వార్షికోత్సవం

నూతిపాడు, నవంబరు 7: వీన్నన్నపేట బ్లాకులోని చేమిరెడ్డిపల్లి పంచాయితీ ఆధ్వర్యంలో నూతిపాడు గ్రామంలో 1 వ తేదీన పంచాయితీ రాజ్య వార్షికోత్సవం జరిగినది. సమితి పాటశాలవద్ద శ్రీ కె. వీరరాఘవయ్య జాతీయ పతాకమును ఎగురవేశారు. పంచాయతీలోని వివిధ గ్రామములనుండి వచ్చిన పాటశాల విద్యార్థులు ఉపాధ్యాయులు, ప్రజలుకలిసి పుర వీధులలో పూరేగింపు జరిపారు. అనంతరము వివిధ పాటశాలలనుండి వచ్చిన బాలబాలికలకు ఆటల పోటీలు నిర్వహించబడెను. మధ్యాహ్నము పాటశాలలో బహిరంగసభ జరిగింది. సభకు గ్రామ సహకార పరపతి సంఘ అధ్యక్షులు శ్రీరాకుంపాటి వీరరాఘవయ్య అధ్యక్షత వహించారు. పాటశాల ప్రధానోపాధ్యాయులు శ్రీ యం. పాపారావు సభను ప్రారంభించారు. శ్రీ ఎం. వి. సంతోషి, శ్రీ ఎం. పరమానందం, శ్రీ శ్రీధరలపు ఉపన్యసించారు. సర్పంచి పంచాయితీ అధ్యక్షులు శ్రీ రాయుల చెన్నయ్య ఆటల పోటీలలో గెలుపొందినవారికి బహుమతులను పంచిపెట్టారు.

—:o:—

అమెరికాచే 31 వ భూగర్భ అణ్వాస్త్ర పరీక్ష

వాషింగ్టన్, నవంబరు 12: నెవాడా ప్రాంతంలో అమెరికా, మిన్న భూగర్భంలో అణ్వస్త్ర పరీక్ష జరిపినట్లు అణుశక్తి సంస్థ ప్రకటించింది.

దీనితో కలిపి ఈ యేడాదిలో భూగర్భములో అమెరికా మొత్తం 31 సార్లు అణ్వస్త్ర పరీక్షలు జరిపింది.

—:o:—

దార్‌ఎస్‌సలామ్, నవంబరు 12: ఆఫ్రికన్ దేశాల సంధీభావ సంస్థలో బ్రిటన్, ఫ్రాన్సులకు అత్యధిక బలం కలదని టాంజానియా అధ్యక్షుడు జూలియస్ నెరేరే అన్నారు.

"సమస్యల పరిశీలనకు సహనం అలవరుచుకోవాలి"

ప్రజలకు రాష్ట్రపతిహితవు: శంకరాచార్య జన్మదిన సందర్భంగా రాధాకృష్ణన్, ఇందిరల అభినందన

న్యూఢిల్లీ, నవంబర్ 12: దేశం క్లిష్ట దశలో ఉన్నదని, సమస్యలను ప్రశాంతంగా ఆలోచించడానికి ప్రజలు సహనాన్ని అలవరచుకోవాలని రాష్ట్రపతి డాక్టర్ రాధాకృష్ణన్ విన్న వించారు.

అంశాలను వివిధ దృక్పథాలలో పరిశీలించగల సామర్థ్యం కావాలి. సమస్యలను మూసుగా కాకుండా ఏర్పాటితంగా, పార్టీలకు అతీతంగా సర్దుబాటుచేయవలసిన అవసరం కలదని ఆయన అన్నారు.

ప్రతివారిలోను ఆధ్యాత్మిక సంపదగలదని అది నిద్రాణమైనదని, దానిని వెలార్చాలని ఆయన పేర్కొన్నారు.

శృంగేరి పీఠాధిపతులు జగద్గురు శంకరాచార్య 50 వ జన్మదిన సందర్భంగా నాలుగు రోజులు జరిగిన యజ్ఞానానికి విన్న పూర్ణాహుతి జరిగింది. ఆ సందర్భంగా అక్కడ చేరిన ప్రజానీకాన్ని ఉద్దేశించి రాష్ట్రపతి ప్రసంగించారు.

జగద్గురువుల సామర్థ్యాన్నిగుర్తించి, మానవాళి జ్ఞానాభివృద్ధికి ఆయన చేస్తున్న సేవలను కొనియాడారు.

జన్మదినోత్సవ సందర్భంగా జగద్గురువు శంకరాచార్యను అభినందించడానికి రాష్ట్రపతి డాక్టర్ రాధాకృష్ణన్, ప్రధాని శ్రీమతి ఇందిరాగాంధి నిన్న ఆయనను సందర్శించారు.

నిన్న ఉదయం జరిగిన పూర్ణాహుతికి రాష్ట్రపతి హాజరయినారు.

దేశసమస్యలను అధిగమించడానికి జగద్గురు శంకరాచార్య ఆశీస్సులకోసం నిన్న సాయంత్రం ప్రధాని వెళ్ళారు.

అనేకమంది నాయకులు, ప్రముఖులు వేలాది ప్రజానీకం జగద్గురువు ఆశీస్సుల కోసం ఆయనను సందర్శించారు.

కష్టాలను ఎదుర్కొనడానికి నిబ్బరంతో ఉండవలసిందిగా ప్రధానికి శంకరాచార్య సలహా ఇచ్చారు. ప్రధాని శ్రీమతి ఇందిరా గాంధి 10 నిముషాలు శంకరాచార్యతో సమావేశం జరిపారు.

మహాత్ముల అడుగు జాడలలో నడుచుకుంటూ దేశ ప్రజలు పురోగమించ గలరన్న ఆశాభావాన్ని శంకరాచార్య వ్యక్తపరచారు.

డాక్టర్ రాధాకృష్ణన్ ఆదర్శ ప్రాయుడైన నాయకుడని ఆయన అభివర్ణించారు.

రాష్ట్రపతికి స్వర్ణశాలువను బహూమతిగా ఇచ్చారు.

వివిధ సమస్యలను అధిగమించడానికి వల నివ శక్తి జాతికి లభించే విధంగాజగద్గురు ఆశీస్సులను ప్రధాని శ్రీమతి ఇందిరాగాంధి శంకరవిద్యాకేంద్రంవారు నిన్న సాయంత్రం ఏర్పాటు చేసిన సమ్మానసభలో కోరారు.

ఆదిశంకరులు చూపిన త్రోవలో దేశం అనుసరించాలని కోరుతున్నట్లు ప్రధాని అన్నారు. ఆదిశంకరులు సమాజ కృతజ్ఞతకు పాత్రులయ్యారు. దేశం అంతా ఒకటేనని నిరూపించారు.

లోక్‌సభ సభాపతి శ్రీ హుకుమ్‌సింగ్, ఢిల్లీ లెఫ్టినెంట్ గవర్నర్ ఏ. ఎన్. జా, ఆహార మంత్రి శ్రీ సి. సుబ్రహ్మణ్యం ఈ సందర్భంలో ప్రసంగించారు.

తనకు జరిగిన సమ్మానానికి శంకరాచార్య హిందీలో సమాధానం చెప్పారు. దేశంలో అధర్మం, అన్యాయం పెచ్చుమీరిపోతున్నాయన్నారు. ఆహారధాన్యాలను అక్రమంగా నిల్వచేయడం, బ్లాక్‌మార్కెట్ చేయడాన్ని ప్రత్యేకించి ఆయన ప్రస్తావించారు. అలాంటి పనులు చేసేవారు వచ్చేజన్మలో తప్పక శిక్ష అనుభవిస్తారన్నారు. ఈ అంశాన్ని ప్రజలు మనస్సులలో ఉంచుకుంటే, దేశంలో దుర్మార్గం తగ్గుతుం దన్నారు. ప్రధానిని, దేశాన్ని ఆయన ఆశీర్వదించారు. దేశనాయకులతోపాటు ఆయన కూడా ఆందోళనను వెలిబుచ్చారు. దృఢసంకల్పంతో, ధార్మిక మార్గంలో కార్యాచరణ ఒక్కటే దేశాన్ని సుంగుకుబిసుకుపోగలదన్నారు. సభకు ఎక్కువ మంది హాజరుకావడంవల్ల ఆయన వంతోషాన్ని వ్యక్తపరచారు. భగవంతుడిలో నమ్మకం, విశ్వాసం ప్రజలకు ఉన్నందుకు తాను సంతోషిస్తున్నా నన్నారు.

—:o:—

బీహార్, యు. పి లకు ధాన్యం సప్లయి

ఆంధ్ర పి సి సి నిర్ణయం

("ఆంధ్రప్రభ" విలేకరి)

హైదరాబాదు, నవంబర్ 13—ఉత్తర ప్రదేశ్, బీహార్‌లలో దుర్భిక్ష ప్రాంతంలోని ప్రజలకు సంతోషంతుకు పొద్దుయిలుంతంత ఎక్కువగా ధాన్య సేకరణ చేయాలని ప్రదేశ్ కాంగ్రెస్, దాని కిసాన్ విభాగం నిశ్చయించి నట్టు పి. సి. సి. అధ్యక్షులు శ్రీ కె. తిమ్మారెడ్డి నేడిక్కడ తెలిపారు.

ఉత్తర ప్రదేశ్, బీహార్‌లకు సంతోషంతుకు ధాన్యాలు యివ్వగలమని తెలుపుతూ సర్కారుకు జిల్లాల రైతులనుంచి పి. సి. సి. కార్యాలయానికి చెక్కు రూపేణా అందుతున్నవి. సంతోషాలు అందుకోలేక పోయినవారు, వర్షాలనే ధాన్య సేకరణ ప్రారంభ మవుతుందని ఆయన అన్నారు.

ఆంధ్ర రాష్ట్ర మంత్రులూ ప్రధానంగా దక్షిణాన్ని వారిలో ఈ స్పేహం ఒకటని ఆయన చెప్పారు.

లార్డ్ బట్లర్ శ్రీ నెహ్రూ జ్ఞాపకాన్ని గురించి మాట్లాడుతూ ప్రస్తావించారు. ఆయన పరిపూర్ణ వ్యక్తిత్వాన్ని మరింత చేసివున్నారు. 74 సంవత్సరాల ఆ మహా పురుషుని జీవితం ప్రపంచ చరిత్రలో అంతర్భాగమని తాను తెల్ల మవుతుందని ఆయన అన్నారు

శ్రీ నెహ్రూ ఇంగ్లాండ్‌లో విద్యాభ్యాసం చేసినప్పుడు, ఇంగ్లండులోని కొందరు ఉత్తములు ఆయనను ప్రభావితం చేశారని చెప్పు

జీవితంలో సద్గురు ప్రాధాన్యం

శృంగేరి శంకరుల సందేశం

("ఆంధ్రప్రభ" విలేకరి)

హైదరాబాదు, నవంబరు 12 : "ఆంధ్ర కారణం నుంచి మన్ను వెలుగు వైపునకు తీసుకొనిపోవ అని ఉపనిషద్ పేర్కొంటున్నది. దీనిని చేయడానికి తగిన సమర్థుడు గురువు. జ్ఞానాన్ని పారద్రోలి, అజ్ఞానమను జాగ్రత్తం చేసే వ్యక్తి ఆయన. యుగయుగాలుగా భారతదేశం అలాంటి గురువులను అందుకొనింది అని జగద్గురు శ్రీ శృంగేరి పీఠాధిపతులు శ్రీ మరతీదవ విద్యాతీర్థస్వామి దీపావళి సందర్భంగా ప్రజానీకానికి ఇచ్చిన సందేశంలో పేర్కొన్నారు.

జ్ఞానలోపమే అజ్ఞానమని వారులన్నారు. తమ సందేశంలో శ్రీ జగద్గురు ఇంకా ఇలా అన్నారు. అలోచన ద్వారా గాని, బుద్ధి బలం వల్ల సమ్యక్ జ్ఞానాన్ని జాగ్రతం చేయడం ద్వారా గాని దీనిని సంపాదించ లేము. బుద్ధిబలం పరిమితిని పుష్టి నున్న కారణంగా ఇది సాధ్యం కాదు. మానవ రూపంలో భూమిపై పవిత్ర గురువు ఒక్కటే నిజజ్ఞానానికి మార్గదర్శి. భక్తుడు గం మానిస్తు ద్వారా తెలుసుకోవడానికి గల పరిస్థితి నుంచి ఆధ్యాత్మిక చింతన ద్వారా తెలుసుకునే పరిస్థితికి వంతెన వలె గురువు పుడుకపిస్తాడు.

విద్య, ఇతర ప్రతిభలు అన్ని ఒకటికి ఉన్నాన నీ మనస్సుకు గురువు పరిలక్షణ తీసుకో అతనిలో నీకం కానిదీ అది నిరుపయోగంగదే అని శ్రీ శంకరులు అన్నారు.

ప్రపంచంలో మూడు విషయాలు ఉన్నాయని వివేక చూడామణిలో ఆయన చెప్పారు.

పవిత్రంగా లభించే భగవదనుగ్రహం వల్ల లభించేది మానవ జన్మ ఇది మహాదు.

మొదటిది స్వేచ్ఛకు, గురుభక్తులకు సంబంధించినది. ప్రస్తుత సందర్భం ఈ లోపంలో అవగాహన ఉండడం పాలు సిద్ధాయితే ప్రపంచ ఆధ్యాత్మిక విజ్ఞానం నిలిచి ఉండేది. ప్రస్తుత పరిస్థితి తెలిసిన గురువులు ఈనమస్తులుగా ప్రస్తుతం పరిగణించారు. మన మధ్యలో మానవుడుగా జీవిస్తున్న తన వ్యక్తిత్వం విషయం అయిన మరేపారు అలాంటి వారు శీఘ్రపోతే మేము అనే సిద్ధాంతం వేరాంతకుల చర్చకు కేంద్రం సిద్ధాంతంగామాత్రం మారి ఉండేది.

మహావుడి మనుష్యుకు మార్గాన్ని చూపించాలి. గురువులో గల పూర్తి చైతన్యం శిష్యుడిలో లయమైనే జాగ్రతం చేయబడిన చైతన్యంతో ఏకం అవుతుంది.

తిమ్మారెడ్డి ప్రకటన

(1 వ పేజీ తరువాయి)

రిక్షేరు వ్యక్తులను ఎక్కడంలో తేడా చేసేందుకు ప్రజల్లో ఎన్నికల సమయం సిపార్సు చేసిందని అయన చెప్పారు. కేంద్ర కార్మిక మంత్రి శ్రీ సంజీవ్ రెడ్డి, వాణిజ్య పరిశ్రమల మంత్రి శ్రీ జె. వెంకటస్వామి, ఎక్సైజు మంత్రి పదిశోధు పాల్గొన్నారు. మంత్రి శ్రీ జె. వెంకటస్వామి, శ్రీ సంజీవ్ రెడ్డి, శ్రీ పి. వి. నరసింహారావు, శ్రీ జి. నాగేశ్వర్ రావు, శ్రీ ఎ. వి. సుబ్బారావు, ఎక్సైజు మంత్రి శ్రీ పి. వి. నరసింహారావు, ఎక్సైజు శాఖ కమిషనర్ శ్రీ ఎ. వి. సుబ్బారావు, ఎక్సైజు శాఖ ఉపక

వర్ధమాన దేశాలకు

అమెరికా ఆహార ధాన్యాల సహాయం

సాలీనా 190 కోట్ల డాలర్లమేరకు: అధికార బిల్లుకు జాన్సన్ ఆమోదం

వాషింగ్టన్, నవంబరు 13 : వచ్చే రెండేళ్ళపాటు సాలీనా 190 కోట్ల డాలర్ల విలువగల ఆహారధాన్యాలను వర్ధమాన దేశాలకు విక్రయించేందుకు అధికారమిస్తూ యాభైరెండించిన బిల్లుపై అమెరికా అధ్యక్షుడు జాన్సన్ నిన్న ఆక్కడ సంతకం చేశారు.

బిల్లుపై సంతకం చేసిన సందర్భంలో అధ్యక్షుడు ఒక ప్రకటన చేస్తూ, ఇలా అన్నారు: "స్వేచ్ఛకోసం ఆహారభద్రత క్రింద మనం అందిస్తున్న సహాయాన్ని వర్ధమాన దేశాలు సదుపయోగంగా తీసుకుని, ఆహారరంగంలో స్వయంసమృద్ధి సాధించేందుకు కృషి చేయగలవని ఆశిస్తున్నాను."

అమెరికాలోని మిగులు ఆహార ధాన్యాలలో సాలీనా 190 కోట్ల డాలర్ల విలువగలవాటిని 1967—1968 సంవత్సరాలలో విక్రయించడానికి ఈ బిల్లు అధికారమిచ్చింది.

మూడుసం పంచురుస్తు దేశాలలో చాలా వరకు తమతమ కరెన్సీలలోనే సొమ్ము చెల్లించవచ్చును. చెల్లించిన సొమ్ములో ఎక్కువ భాగాన్ని ఆయాదేశాలతో ప్రత్యేక కార్యక్రమాల నిర్వహణకు వినియోగిస్తారు.

దుర్భిక్షం, తదితర అత్యవసరపరిస్థితులలో సాలీనా 60 కోట్ల డాలర్ల మేరకు మంజూరు చేసేందుకు ఈ బిల్లు, అధ్యక్షునికి అధికారము ఇచ్చింది.

శ్రీమతి జవహర్ రష్యా ప్రయాణం

పలనచిత్రోత్సవాలలో పాల్గొనేందుకై

న్యూఢిల్లీ, నవంబర్ 13—నవంబర్ 15 నుంచి మాస్కోలో భారతీయ చలన చిత్రోత్సవం జరుగనున్నది. ఈ ఉత్సవం మొదట సోఫియా, తర్వాత లెనిన్‌గ్రాడ్, బకు, మిన్‌స్క్‌లలో జరుగుతుంది.

కేంద్ర సమాచార శాఖ మంత్రి శ్రీ సత్యనారాయణ సిన్హా నాయకత్వాన ఈ చిత్రోత్సవానికి వెళ్లే భారతీయ చలన చిత్ర బృందంలో [illegible] చిత్ర నిర్మాతలు, దర్శకులు, నటులు ఉంటారు. ఈ ప్రతినిధి బృందంలో [illegible] రాజ్‌కపూర్, శ్రీమతి జమున, రాజేంద్రకుమార్, శ్రీధరు, అరిదుబ్, బాబు, కేడి పి. శాస్త్రి, రాజాబాబుమోహన్ కలరు. ఈ బృందం నవంబర్ 15 న లేదా తదుపరి [illegible] బయలుదేరి వెడుతుంది. జవహర్ (ఒరియా) షహీద్, సుహేసిరి తింగిరి, [illegible] (హిందీ) అధి (బెంగాలీ) పటిండి [illegible] (తెలుగు) చిత్రాలు ఈ ఉత్సవంలో ప్రదర్శిస్తారు.

విశాఖలో ఉక్కుఫ్యాక్టరీపై [illegible]నికి లక్ష టెలిగ్రాంలు

[illegible].టి.యు.సి నిర్ణయం

హైదరాబాద్, నవంబర్ 13—విశాఖపట్నంలో అయిదవ ఉక్కు కర్మాగారం నెలకొల్పవలసిందిగా కోరుతూ భారత జాతీయ ట్రేడ్ యూనియన్ కాంగ్రెస్ రాష్ట్ర శాఖ సభ్యులు ప్రధాని శ్రీమతి ఇందిరా గాంధీకి లక్ష టెలిగ్రాములు పంపుతారు.

[illegible] ఎన్. టి. యు. సి. రాష్ట్ర శాఖ కార్యదర్శి సమావేశమై, వచ్చే వారాలలో న్యూఢిల్లీ, ప్రధాన మంత్రి నివాసం ముందు ధర్నా చేయడానికి పారిశ్రామిక కార్యకర్తల బృందాన్ని కూడా తీర్మానించారు.

[illegible] రిపబ్లిక్ దినోత్సవంలోగా విశాఖపట్నంలో ఉక్కు కర్మాగారం స్థాపనకు [illegible] ప్రకటన చేయవలసిన ఆవశ్యకతను [illegible] ప్రధానికి వివరించేందుకు వచ్చేనెల [illegible] ఒక ప్రతినిధివర్గం శ్రీమతి ఇందిరా గాంధీని కలుసుకుంటుంది.

[illegible] ఎన్. టి. యు. సి. సలహా తీర్మానం [illegible] కేంద్ర ప్రభుత్వం ఈ కోర్కెను [illegible]దేవరకు న్యాయబద్ధమైన ఆందోళన కొనసాగించవలసిందిగా తన సభ్యులను [illegible] చేసింది.

కృష్ణా, గోదావరి డెల్టా రైతు ప్రతినిధివర్గం ఢిల్లీ ప్రయాణం వాయిదా

హైదరాబాద్, నవంబరు 13 : కృష్ణా గోదావరీ డెల్టాలలో భారీవర్షాలు కురిసినందున ఆయా డెల్టాల మూడవ వారంలో ఢిల్లీ వంటల్కించవలసిన డెల్టాల రైతుప్రతినిధివర్గం ప్రయాణం వాయిదావేసింది. ఈ విషయాన్ని ఆంధ్రప్రదేశ్ కిసాన్ కాంగ్రెస్ ప్రకటించింది.

డెల్టాప్రాంతాల సమస్యల గురించి ప్రధానికి ప్రత్యేకంగా నివేదించేందుకై 500 మంది ప్రత్యేకాధికారులతో ఒక ప్రత్యేక రైతు వ్యవసాయదారులతో ఒక ప్రత్యేక రైతు బృందాలు ఢిల్లీకి వెళ్లవలసి వున్నది. అయితే భారీవర్షాల వలన రెండు డెల్టాప్రాంతాలు జలమయమై వుండటంచేత తమ ఏర్పాటుని వాయిదా వేయాలని విశ్వాసించినట్లు, కిసాన్ కాంగ్రెసు జిల్లా కార్యదర్శి శ్రీ పి. జాలిరెడ్డి ఒక పత్రికా ప్రకటనలో తెలిపారు. పర్యటన తేదీ తరువాత ప్రకటించబడుతుందని ఆయన తెలియజేశారు.

కేంద్రమంత్రివర్గంలో మార్పులు

(1 వ పేజీ తరువాయి)

హోదాలో వుంటారు.

మంత్రివర్గంలో చేయవలసిన మార్పులను గురించి తెలియజేసేందుకు నేటి సాయంత్రం ప్రధాని శ్రీమతి గాంధీ రాష్ట్రపతిభవన్‌కు వెళ్లి డాక్టర్ రాధాకృష్ణన్‌ను కలుసుకొన్నారు.

ఆ తరువాత ప్రధానమంత్రి అధికారిక నివాసభవనంలో కాంగ్రెసు అధ్యక్షునితో 45 నిముషాలపాటు చర్చలు జరిపారు.

కాంగ్రెసు అధ్యక్షునితో జరిపిన చర్చల అనంతరం మంత్రివర్గంలో మార్పులు గురించి ప్రధాని రాష్ట్రపతికి ఒక లేఖ పంపారు.

గత సోమవారంనాడు శ్రీ నందా తమ పదవికి రాజీనామా చేస్తూ, లేఖ పంపినప్పటినుండి ప్రధాని శ్రీమతి ఇందిరాగాంధి మంత్రివర్గంలో మార్పుల విషయమై అనేకసార్లు తమ నీయుర్ మార్పులలోను, కాంగ్రెసుపార్టీ వాయకులతోనూ సంప్రదింపులు జరుపుతూనే వున్నారు.

రాష్ట్రపతి ప్రకటనలో ఆదేశించిన విధంగా కేంద్రమంత్రివర్గంలో చేయబడిన మార్పులు వెంటనే అమలులోకి వస్తాయి. ప్రస్తుతం వున్న మంత్రుల సభ్య శాఖల పునర్విభజన మాత్రమే జరిగింది కాబట్టి ప్రమాణస్వీకారోత్సవం నేడు జరుగదు.

పార్టీపరమైన ఎన్నికలలోగా కేంద్ర మంత్రివర్గంలోనుండి ఏ మార్పులు చేసే వుద్దేశం లేదని అధికార వర్గాల ద్వారా తెలుస్తున్నది.

శ్రీ నందా రాజీనామా ఫలితంగా అవసరమైన మార్పుల దృష్ట్యా నేటి పునర్విభజన జరిగింది.

ఎన్నికలలో తాము నిర్వహించిన దయనీయమైన పాత్రకు బాధ్యతగా తప్పనిసరిగా ఏ శాఖను చేపట్టలేదు కాబట్టి మంత్రివర్గంలో మార్పులు అవసరమయ్యాయి.

శ్రీ చవాన్‌ను హోంమంత్రిగానిలుపు మించిన రాదంటూ మైసూరు శేషాద్రి అభ్యంతరం తృణతరగ మైనదికాదని, పరిణామం కాదని అభిజ్ఞవర్గాల వారు అన్నారు.

మైసూరుకు సంబంధించి నందకరు దీనిలో రెండు అంశాలు వున్నాయి. అవి గోవా సమస్య, మహారాష్ట్ర మైసూరు సరిహద్దు సమస్య ఈ రెండూ యూ.పి.కి సంబంధించినవి కాకపోయినా

నియంతృత్వం నివారణలో ప్రజాభిప్రాయం ప్రాధాన్యం

శ్రీ జి. ఎల్. మెహతా వివరణ: కొత్తసంస్థ 'ఓపర్'కు బొంబాయిలో ప్రారంభోత్సవం

బొంబాయి, నవంబరు: 12.

రాజ్యాంగ పద్ధతులలోనూ, శాంతియుత విధానాలలోను విశ్వాసంగలవారు, హింస, నియంతృత్వాలనుంచి దేశాన్ని రక్షించగలవారు ఏకైకమైన, అద్వితీయమైన ప్రజాభిప్రాయాన్ని రూపొందించడానికి ప్రయత్నించాలని, ఈ ప్రజాభిప్రాయం మన జాతీయ జీవితంతో ముఖ్యమైన పాత్ర నిర్వహించ వచ్చునని 'ఓపర్' అనే కొత్త సంఘానికి ప్రారంభోత్సవంచేస్తూ భారత పారిశ్రామిక ఆర్థిక సహాయ సంస్థ అధ్యక్షులు శ్రీ జి ఎల్. మెహతా మొన్న ఇక్కడ చెప్పారు

దేశంలో ప్రస్తుతం మెజారిటీ శాసనం పట్ల గౌరవం లేని వర్గాల, వైదిక విలువల తగ్గుదల దేశంలోని ఎరోపా వేత్తలందరికీ తీవ్రమైన ఆందోళన కలుగచేస్తున్నదన్నారు

ఈ సమస్యను చక్కబరచడానికి జయప్రకాష్ నారాయణ, డాక్టర్ డి ఆర్ గాడ్గిల్ వంటి నాయకుల సహకారం ఏర్పాటు చేయాలని యోచిస్తున్నారన్నారు ఈ విషయంలో స్వచ్ఛంద సంఘం చొరవ తీసుకొంటున్నారు

వివిధ మార్గాలలో ప్రజాభిప్రాయ సేకరణ ఎన్నికలు, పత్రికల్లో వ్యాసాలు రాయటంలో ప్రజాస్వామ్యంలో పరిఢవిల్లడానికి ఉంటాయని అన్నారు మన దేశంలో వెనకొస్న పరిస్థితుల దృష్ట్యా ఈ సరికొత్త పార్టీలు విధానాలు పటిష్టంగా లేవన్నారు బాధ్యతగల స్వతంత్రంగా వ్యవహరించే వ్యక్తులకు శాసన సభలలోకి ప్రవేశం కష్టసాధ్యమైంది

మన ప్రజా జీవిత ప్రమాణం తగ్గడం, నైతిక విలువలన్నీ కృశించడం, నిర్భీతిగా పత్రికలు వ్యవహరించలేక పోతున్నాయని బాధ ఆయన అన్నారు ప్రజలు నిస్పృహ స్థితిలో ఉన్నారన్నారు నియంతృత్వం, సైనిక పరిపాలన, కమ్యూనిజంలలో ఏదో ఒకటి రాక గత్యంతరంలేదు బాధ్యత గల వ్యక్తి పేర్కొనడం జరుగుతున్నదన్నారు.

ఈ రకమైన పరాజయాన్ని కేవలం ప్రజాస్వామ్యంలోనే విశ్వాసం ఉండడం మాత్రమే గాక భవిష్యత్తుల జీవన పద్ధతుల [illegible] పరిరక్షణ [illegible] ఎదుర్కొన్న [illegible] ఆయన అన్నారు.

[illegible] ప్రభుత్వం [illegible] సాంఘిక, పారిశ్రామిక [illegible] పరిస్థితుల కార్యక్రమాన్ని కేంద్రీకరించి ప్రజానీకానికి ఒయా అంశాలు వివరించాలన్నారు ప్రజలు ప్రజాస్వామ్యంలో ఎల్లప్పుడు పాల్గొనడానికి తయారుచేయడం మన వారు

వాణిజ్య పత్రికలు, వివిధ వృత్తులలోని వారితో "ఓపర్" అనే ఈ సూతన సంస్థను రూపొందించారు దేశంలోని సాంఘిక, ఆర్థిక, రాజకీయ రంగాలలో విద్యావంతులు, పంచాయతీలు పరిస్థితులు పాల్గొనడానికి ఈ సంస్థ తోడ్పడుతుంది

గుంటూరు గ్రామ పారిశ్రామిక వేత్తలు, ఎగుమతులు, వ్యాయశాస్త్రం, వైద్యం, ఎక్కౌంటెన్సీ మొదలయిన వృత్తులలోని కొందరు గ్రూపులు 'ఓపర్' సంస్థను ఏర్పాటు చేశాయి లక్ష్య నగరాలలో శాఖలు ఉండే విధంగా దీనిని అభివృద్ధి సంస్థగా రూపొందించాలని వారు ఆకాంక్షిస్తున్నారు.

వృత్తిపరులలోను, పర్యటకులలోను వారికి గల సాంఘిక బాధ్యతలను గుర్తించేయడం వారి కర్తవ్యాన్ని తెల్పడం ఈ సూతన సంస్థ లక్ష్యాలలో ఒకటి పర్యటక పరిశ్రమలో వ్యాపార విభజనలపాలని, పరిపక్వమైన వాణిజ్య పద్ధతులను అమలు జరుగడానికి గల నెలలో నగరంలోని ప్రముఖ పారిశ్రామిక వేత్తలు, పర్యటకులు "పరిపక్వమైన వాణిజ్య పద్ధతుల సంఘం" ఏర్పాటు చేశారు.

శ్రీ ఎన్. కె. సోనీ యా 'ఓపర్' అధ్యక్షులు శ్రీ రామకృష్ణ బజాజ్, శ్రీ విజయ్ షరాఫ్ లు ఉపాధ్యక్షులు. 'ఓపర్' లక్ష్యాలను వీరు వివరించారు.

రామ్‌రతన్ గుప్తా పన్నుల బకాయిలు

తిరిగి మదింపు చేయడానికి ప్రభుత్వం చర్యలు తీసుకోగలదట

న్యూఢిల్లీ, నవంబరు 10 : శ్రీ రామ్ రతన్‌గుప్తా పన్నుల బకాయి వ్యవహారాలను ప్రభుత్వం తిరిగి ప్రారంభిస్తుందని ఆర్థిక మంత్రి శ్రీ చింతామణి చౌధురి రాజ్యసభలో నిన్న చెప్పారు. రామ్‌రతన్‌గుప్తా చెల్లించ వలసిన పన్నుల బకాయిలను తిరిగి మదింపు చేయడానికి పట్టు రీత్యా చర్యలు తీసుకోవడం ద్వారా ఈ వ్యవహారం తిరిగి ప్రారంభించడం జరుగుతుంది.

శ్రీ భూపేష్‌గుప్తా, శ్రీ ఎ. బి. వాజపాయిలు వేసిన అనుబంధ ప్రశ్నలకు ఆర్థిక మంత్రి సమాధానం చెప్పారు. గుప్తా అలాగాక పెద్ద మొత్తంలో పన్నుల బకాయిలు ప్రభుత్వం రాబట్టవలిందని గుప్తా, వాజపాయిలు పేర్కొన్నారు.

మొత్తం సమస్యను తిరిగి ప్రారంభించడంద్వారా గతంలో రామ్‌రతన్‌గుప్తాకు ప్రభుత్వం ఉపకారం చేసినట్టే కాగలదన్న గుప్తా వాదనలను ఆర్థికమంత్రి త్రోసిపుచ్చారు. ప్రభుత్వం ఉపకారం ఏమీ చేయలేదన్నారు. ఏదో పొదుపువల్లకాని, పెర పెట్టుబడిక్కల్లగాని, పరిగా పన్నుల బకాయిని పరిష్కరించేయడంగాని, సరిగా పన్నులు మదింపు చేయడంలో పొదుపుగాని జరిగివుంటే, పరిష్కారం ఉత్కర్షను కర్తవ్యమేదుం జరుగుతుంది. నియమాలకు సంబంధించిన సూచనలు చర్యలను శ్రీ రామ్‌రతన్‌గుప్తాపై తీసుకుంటారు.

రామ్‌రతన్‌గుప్తాకు చెందిన బొంబాయిలోని డి. ఆర్. ఎస్ కంపెనీ 22 లక్షల రూపాయలమేరకు రాబడిపన్నును అందుకు సంబంధించిన వడ్డీ అయిదు సంవత్సరాలకుపైగా చెల్లించలేదని అయితే రాబడిపన్ను అధికారులు ఎట్టివ్యక్తి తీసుకోలేదని శ్రీ అరుణ్‌జేట్‌లీ అన్నారు. కంపెనీకి కొంతడబ్బు చెల్లిస్తున్నపుడు కూడా ప్రభుత్వం ఆ డబ్బును జప్తుచేయలేదన్నారు. కొన్ని లక్షలను అప్పుదాన్నారు ఆ ఘరంకు డబ్బుపుట్టింది. ప్రభుత్వంతృప్తికి ఈ విషయం వచ్చింది అన్న అంశం తెలిసికొనగోరుతున్నానన్నారు.

ఈ విషయమై ప్రస్తుతం తగిన పరిశీలన ఏమీ సిద్ధంగా లేదు కనుక ప్రస్తావనిక్కలుగుతో వాస్తవ పరిస్థితిని తాను కుంగిపోగలనని మంత్రి అన్నారు.

ఆరునెలల క్రితమే ఘరం పన్నుల బకాయికి సంబంధించి తాను ఆర్థికమంత్రికి వ్రాసినదని అంటినట్టు మంత్రి నుంచి కూడా తనకు జాబు వచ్చిందని శ్రీ అరోరా అన్నారు.

ఆ విధంగా అంటినట్టు తాను అరోరాకు వ్రాసి ఉంది. ఈ విషయం ప్రభుత్వం పరిశీలిస్తూ ఉంటుందని ఇది మాడడానికి కొంత వ్యవధి పట్టుతుందని ఆయన అన్నారు.

భారత రాజధానిలో తెరవెనుక నడిచిన కథ

కొత్తమంత్రి ఎవరు అనులు ఎరిగివున్నవి నుంచి కేంద్ర ప్రభుత్వంలో ఇదివరకెప్పుడూ జరగని పెద్ద మార్పు జరుగుతుందని నిరీక్షించిన పలువురు రాజనీతి జిజ్ఞాసువులకు, ఈ మార్పు ఈ వారం తుదిన మన్నదేమో అని,ఇదేదో కుట్ర అని తోచివచ్చు.

మంత్రివర్గ "పునర్నిర్మాణ"పనే నాటకం అత్యంత అభినయ పూర్వకంగాను, అద్భుతంగాను ఉంటుందని భావించారు. కాని, ఆ నాటకం తెర అన్నది ఎత్తనే లేదు. మంత్రి వర్గం నుంచి శ్రీ జి. ఎల్. నందా నిష్క్రమణ, దేశీయాంగ శాఖకు ప్రధాని శ్రీమతి ఇందిరాగాంధీ స్వీకరించడం తెలియక జరిగిన భాగ్యతంలో ఒక చిన్న భాగం మాత్రమే. గడిచిన మంగళ, బుధవారాలలో "దాదాపు" ఎంత జరిగింది. ఉదాహరణకు శ్రీ చవాన్ దాదాపు దేశీయాంగ మంత్రి అయ్యారు. శ్రీ జితేంద్ర చౌధురి, శ్రీ సుబ్రహ్మణ్యేషా ఇంకు మించు తొలగించబడ్డారు. శ్రీ ఫక్రుద్దీన్ అహమద్ ఇంకుమించు ఆర్థిక మంత్రి, శ్రీ సి. ఎం. పూనాచా వాణిజ్య మంత్రి అయ్యారు. మంగళవారం సాయంకాలానికి శ్రీ చౌధురి, శ్రీ షా తమ భవిష్యత్తును గురించి ప్రధాని తెలిసిన అభిప్రాయాలను స్పష్టం పరచినట్లు కూడాదాదాపుగా అయ్యారన్నారు. ప్రధాని ఆర్థికమంత్రికి సీనియర్ రాయబారి పదవిని ఇవ్వజూపినట్టు కూడా తెలిసింది.

మంత్రివర్గ పునర్నిర్మాణ విషయంలో యుద్ధాన్తే చాలా మంది ఆకర్షించబడినట్టికే గడచినవారం విజయం ఏమి జరిగిందో గ్రహించడం, ఎందరు లాగారో, ఎంత మంది ఒత్తిడి చేశారో గుర్తించడం కుతూహలం కలిగిస్తుంది.

* * *

శ్రీ నందా దేశీయాంగశాఖ నుంచి వైదొలగడానికి సంబంధించినంత వరకు ప్రధాని మనస్సు స్పష్టంగానే ఉంది. గడచిన జనవరిలో ప్రధాని తన మంత్రి వర్గాన్ని నిర్మించేటప్పుడు, శ్రీ నందాను పోస్టు ఏదో లేని మంత్రిగా పుంచ దలచింది. కాని, తనకు ఇష్టం లేక పోయినా, శ్రీ కామరాజ్ కోరికను అనుసరించి, అతని గౌరవనీయమైన పోర్ట్‌ఫోలియోనే నిర్వహించుకొచ్చింది. నెలలు గడచినప్పటికీ నందా విషయంలో ప్రధాని వైఖరి మాత్రం మారలేదు. తాపాయి విలువ తగ్గింపు విషయంలో దేశీయాంగ శాఖ మంత్రి నందా అనుకున్నంత ఉత్సాహపూరితమైన సహకారం లభించలేదు ఆమె భావించినందువల్ల గడచిన జూన్ నెల ఎండి, శ్రీ నందా నుంచి విడదీయనే భావం బలపడింది. [illegible] తగిన విషయాలేమీ లేవు, శ్రీ నందా రాజీనామా యివ్వక పోయినా, శ్రీ కామరాజ తమ సూచనకు కాదన్నారు.

కాంగ్రెస్ పార్లమెంటరీ పార్టీ కార్యవర్గ సమావేశంలో శ్రీ నందా తమపై కురిసిన విమర్శల తర్వాత సోమవారం రాత్రి ప్రధాని కలుసుకుని రాజీనామా రాయలు చేశారు. కొన్ని గంటలలో ఆయన మంత్రి వర్గం నుంచి వైదొలగిపోతాడని అందరూ భావించారు. అయినప్పటికీ కూడా గూండాలు దాడులయినందో దేశీయాంగ శాఖ మంత్రిగా ఉండటం విషయంలో ఆయన భావమేమో గా లేదు. ఆ రోజు సాయంకాలం ప్రధాని తన నివాసానికి వచ్చినపుడు కూడా శ్రీ కామరాజ ఈవంగానే అనేలో చెప్పారు.

కాని మరో వారం తరువాతగాని శ్రీ కామరాజ సూచన మేరకు వెంటనే ప్రధాని తన మంత్రి వర్గాన్ని నిర్మించేటప్పుడు, శ్రీ నందాను పోస్టు ఏదో లేని మంత్రిగా పుంచ దలచింది. కాని, తనకు ఇష్టం లేక పోయినా, శ్రీ కామరాజ కోరికను అనుసరించి, అతని గౌరవనీయమైన పోర్ట్‌ఫోలియోనే నిర్వహించుకొచ్చింది. నెలలు గడచినప్పటికీ నందా విషయంలో ప్రధాని వైఖరి మాత్రం మారలేదు. తాపాయి విలువ తగ్గింపు విషయంలో దేశీయాంగ శాఖ మంత్రి నందా అనుకున్నంత ఉత్సాహపూరితమైన సహకారం లభించలేదు ఆమె భావించినందువల్ల గడచిన జూన్ నెల ఎండి, శ్రీ నందా నుంచి విడదీయనే భావం బలపడింది. [illegible] తగిన విషయాలేమీ లేవు, శ్రీ నందా రాజీనామా యివ్వక పోయినా, శ్రీ కామరాజ తమ సూచనకు కాదన్నారు. [illegible] శ్రీ నందా రాజీనామా యివ్వక పోయినా, శ్రీ కామరాజ తమ సూచనకు కాదన్నారు. ప్రధాని అర్థికమంత్రికి సీనియర్ రాయబారి పదవిని ఇవ్వజూపినట్టు కూడా తెలిసింది.

మంత్రివర్గ పునర్నిర్మాణ విషయంలో యుద్ధాన్తే చాలా మంది ఆకర్షించబడినట్టికే గడచినవారం విజయం ఏమి జరిగిందో గ్రహించడం, ఎందరు లాగారో, ఎంత మంది ఒత్తిడి చేశారో గుర్తించడం కుతూహలం కలిగిస్తుంది.

* * *

శ్రీ నందా దేశీయాంగశాఖ నుంచి వైదొలగడానికి సంబంధించినంత వరకు ప్రధాని మనస్సు స్పష్టంగానే ఉంది. గడచిన జనవరిలో ప్రధాని తన మంత్రి వర్గాన్ని నిర్మించేటప్పుడు, శ్రీ నందాను పోస్టు ఏదో లేని మంత్రిగా పుంచ దలచింది. కాని, తనకు ఇష్టం లేక పోయినా, శ్రీ కామరాజ కోరికను అనుసరించి, అతని గౌరవనీయమైన పోర్ట్‌ఫోలియోనే నిర్వహించుకొచ్చింది. నెలలు గడచినప్పటికీ నందా విషయంలో ప్రధాని వైఖరి మాత్రం మారలేదు. తాపాయి విలువ తగ్గింపు విషయంలో దేశీయాంగ శాఖ మంత్రి నందా అనుకున్నంత ఉత్సాహపూరితమైన సహకారం లభించలేదు ఆమె భావించినందువల్ల గడచిన జూన్ నెల ఎండి, శ్రీ నందా నుంచి విడదీయనే భావం బలపడింది. [illegible] తగిన విషయాలేమీ లేవు,

రాష్ట్ర వార్తలు

అగ్నిప్రమాదాల నివారణ చర్యలు

గుంటూరులో అగ్నిమాపక శాఖాధికారి వివరణ

(ఆంధ్రపత్రిక ప్రతినిధి)

గుంటూరు, నవంబరు 10: భారత దేశంలో అగ్నిప్రమాదాలు నానాటికి హెచ్చు పెళ్లు అగ్రత్తవల్ల జరిగేవేనని అగ్నిమాపక డిపార్టుమెంట్ డివిజనల్ ఆఫీసర్ శ్రీ పి. హెచ్. నారాయణమూర్తి ఇటీవల ఇక్కడ రోటరీ క్లబ్‌లో ఏర్పాటైన సభలో పాల్గొన్నారు. సభకు శ్రీ గద్దె పిరంధామయ్యగారు అధ్యక్షత వహించారు. కార్యదర్శి శ్రీ టి. వాసుదేవ్ షణ్ముఖేశ్వరరావు స్వాగతం చెప్పారు. శ్రీ సత్యనారాయణమూర్తి 'అగ్నిప్రమాదాలకు సిద్ధపడుతుంటే" అనే అంశంపై ప్రసంగిస్తూ అన్నారు: "ప్రత్యేకించి ఇళ్లలో అగ్నిప్రమాదాల ముఖ్యమైనది. అది పరిమితి మీద మనం చేయగల్గింది లేదు. అగ్నిప్రమాదాలు కాకుండా నిరోధించాలి.

పిల్లలకు, గృహాలకు నిప్పు అంటుకోకుండా జాగ్రత్తపడడం, పెట్రోలువల్ల ప్రమాదాలు సంభవించడం, విద్యుచ్ఛక్తివల్ల ప్రమాదాలు ఏర్పడడం మనం చూస్తున్నాం. ఈ విధంగా అగ్ని ప్రమాదాలు జరుగుతున్నాయి. భారత దేశంలో గ్రామీణ ప్రాంతాలు 75 శాతం పేదవారు. వారు పంట పండిస్తే, టాక్సు మొదలైనవి తెచ్చుకొని ఒక దగ్గరే పంట చేసుకొనే స్థితిలో లేరు. పశువులు, కంపలు తెచ్చుకొని పంట దాచుకొంటారు. అద్దెవా కొందరికి పంటలు వుండవు. ఆరుబయట పొయ్యి పెట్టుకొని ఆకులతోను, కంపలతోను వండుకొంటారు. పంట చేసుకోవాలనే ఆతృత కారణం ఈ పేద వర్గాలు జాగ్రత్త చర్యలు గురించి ఆలోచించే అవకాశం లేదు. అరుబయట వంట చేసుకోవడంవల్ల కిందపడిన నిప్పు మొదలైనవాటిని ఏరుకొనడానికి పశువులు, కోళ్లు మొదలైనవి చేరతాయి. అవి ఈ మెతుకులు తినడంవల్ల వాటిలో నిప్పు కూడా వుండి ప్రమాదాలు సంభవించడానికి కారణమవుతున్నది. అంతేగాక నగరం కాలిన రోజుల్లో మారులో పెట్టే ఆహారాలకు కూడా ప్రమాదం వున్నది. అజాగ్రత్తవల్ల ఎవరికి వారే అగ్నిక్షేత్రవనాడ ప్రమాదాలు విలోకించడానికి వీలు అవుతుంది. అగ్నికీలలు వాయువు పోకైతే ఎవరూ లక్షలేరు. ఇందుకు ప్రభుత్వంవారు అగ్నిబాధ లేని గృహనిర్మాణ పథకాలను చూపిస్తున్నారు. ఇండ్లు 'అగ్ని ప్రమాదానికి గురియైనప్పుడు మనం వాటిని నీటితో ఆర్పి చల్లార్చడం పద్ధతిగా అనుసరిస్తాము. ఇదే పాతపద్ధతి. రసాయనాలు [illegible] శ్రేయస్కరం.

[illegible] ఆర్పి [illegible] ఉపయోగించాలి. పిల్లలు మంచం కిందగా రాకుండా చేయడానికి [illegible] ఉపయోగించాలి. అగ్నిప్రమాదం సంభవించినప్పుడు మనం ఆదుకొనే రాకుండా చేయడానికి [illegible] అని అగ్నిమాపకశాఖ వారిపక్షాన వుంటాయి.

విద్యుచ్ఛక్తివల్ల జరిగే అగ్నిప్రమాదాలు [illegible] వల్ల సంభవిస్తాయి. ఈ ప్రమాదాలు సంభవించినప్పుడు మెరుపులు [illegible] తప్పుడు విద్యుత్ స్థంభాలు [illegible] పీరు పాడుకూడదు. ప్యూజ [illegible] ఏర్పాటు చేయాలి" అని శ్రీ సత్యనారాయణమూర్తి వివరించారు.

శ్రీ పూనూరు షణ్ముఖేశ్వరరావు [illegible] చేశారు.

గుంటూరులో కవితాగోష్ఠి

గుంటూరు, నవంబరు 5: ఇక్కడగుంటూరు ఇంజినీర్ కార్యాలయంలో ఇటీవల [illegible] జరిగింది. శ్రీ కొల్లా శ్రీకృష్ణ [illegible] అధ్యక్షత వహించారు. శ్రీ జవిలి [illegible] స్వాగతం పలికారు. శ్రీ ఉల్లి [illegible] తాన రచించిన రామాయణ శతక [illegible] పద్యాల గానం చేశారు. శ్రీ [illegible] పద్మనాభమూర్తి తాను రచించిన [illegible] కీర్తనలు, అంద కావ్యనంపుటిమంచి [illegible] పద్యాలు శ్రావ్యంగా గానం చేశారు. [illegible] సందర్భోచిత వర్ణన చేశారు.

గుంటూరు ఫ్రెండ్స్ క్రిస్టియన్ క్లబ్

గుంటూరు, నవంబరు 9: సాయంత్రం ఫ్రెండ్స్ క్రిస్టియన్ క్లబ్ సమావేశం [illegible] క్లబ్ [illegible] జరిగింది. 19[illegible]7 సం [illegible] ఈ క్లబ్ వారితో మానవ కార్యక్రమాలు నిర్వహించుకొంటుంది.

[illegible] అధ్యక్షుడు: శ్రీ తెల్లాకుల కోటయ్య, ఉపాధ్యక్షుడు: శ్రీ ఆర్. వి. ఎస్. [illegible], కార్యదర్శి: శ్రీ చిలుకూరి శివ [illegible], సంయుక్త కార్యదర్శులు: శ్రీమతి [illegible] రాజులు, శ్రీ పచ్చిపులుసు రాజులు [illegible], కోశాధికారి: శ్రీ కొత్తపాము వెంకట [illegible].

[illegible] శ్రీ జి. వి. ఆర్. గుప్త, ఎం. సదానందరావు, జి. వాసులింగేశ్వరరావు, కోట నారాయణరావు, జి. వి. జి. కృష్ణమూర్తి, నేలపాటి గోపాలకృష్ణ, షేక్ ఇబ్రహీం, ఎం. వి. పి. సత్యనారాయణ, చక్కా రామమోహనరావు, సుబ్రహ్మణ్య కృష్ణప్రసాద్ వివిధ విభాగాలను ఎన్నుకున్నారు.

శ్రీ పిడుగు బాలకోటయ్య

బంగారు, నవంబర్ 6—స్థానిక మునిసిపల్ కమిషనర్ అసిస్టెంట్ కమిషనర్ శ్రీ పిడుగు బాలకోటయ్య, అనకాపల్లి మునిసిపల్ చైర్మన్‌గా ఎన్నికైనందుకు సందర్భంలో నిన్న మునిసిపల్ కార్యాలయంలో పట్టణ కమిషనరు శ్రీ శేషాచలం ఆధ్యక్షతన విడ్కోలు పార్టీ చేశారు. సర్వశ్రీ కొల్లా సుందరం సత్యనారాయణమూర్తి, కొత్త వర్తి వలసింహరావు, పమ్మాల వేణు గోపాలరావు, గోవాడ వీరేశ్వరరావు, యస్. అంకమ్మరావు ప్రసంగించారు. (స్వ.వి.)

ధరలను అదుపులో ఉంచలేని ఆహార ధాన్యాల వాణిజ్యసంస్థ

శ్రీ విజయభాస్కరరెడ్డి విమర్శ

(స్వకీయ విలేఖరి)

కర్నూలు, నవంబర్ 12—దేశంలో వివిధ స్థాయిలలో సహకార సంస్థలు స్వయంగా అభివృద్ధి చెందడానికి ఆహార ధాన్యాల వాణిజ్య సంస్థ వంటి స్వతంత్రప్రతిపత్తిగల సంస్థలను ప్రత్యేకించి వ్యవసాయ రంగంలో ప్రారంభించడం ఒక పెద్దగా తయారయిందని కర్నూలుజిల్లా పరిషత్ అధ్యక్షులు నిన్న ఇక్కడ చెప్పారు.

స్థానిక హనుమాన్ సహకార స్టోర్సువారి ఆధ్వర్యంలో జరిగిన సహకార వారోత్సవాల ముగింపు ఉత్సవంలో ఆయన ప్రసంగించారు.

అత్యవసర ఆహార ధాన్యాల ధరలను అదుపులో పెట్టడంలో ప్రజలు ఆశించిన విధంగా అది వ్యవహరించలేక పోయిందని వివరించ్చారని ఆయన చెప్పారు.

ఆహార ధాన్యాల వాణిజ్య సంస్థ ఏర్పడక ముందు అక్కుళ్లు క్వింటాల్ 58 రూపాయలకు అమ్మడం జరిగింది. ఆహార ధాన్యాల వాణిజ్య సంస్థ ఏర్పడిన అనంతరం క్వింటాల్ 82 రూపాయలకు అమ్మకం చేయడం జరుగుతున్నది. సంస్థకు నెలిన నిర్వహణ ఖర్చులు ఉద్యోగుల పెద్ద జీతాలు చిల్లర ధరలే ఈ మితిమీరిన పెరుగుదలకు కారణం. మార్కెటింగ్ సహకార సంస్థలు ఆహార ధాన్యాల వాణిజ్యాన్ని బాగా నిర్వహించి ఉండే పక్షం అభిప్రాయాన్ని శ్రీ విజయ భాస్కర రెడ్డి వ్యక్తపరచారు.

సామాన్య ప్రజకు తల బరువుగా ఉన్నందునను ఆహార ధాన్యాల వాణిజ్య సంస్థను వెంటనే రద్దుచేయవలసిందిగా విజ్ఞప్తిచేశారు.

హనుమాన్ స్టోర్సు అధ్యక్షులు శ్రీ రామలింగయ్య స్వాగతం పలికారు.

సహకార సంస్థలకు అనధికారుల ఎన్నికలను అనధికారులే నిర్వహించుకోవాలి, డిపార్టుమెంటు అధికారులు నిర్వహించడం వల్ల వివిధ స్థాయిలలో సహకార కార్యక్రమం మధ్య సుటా తగాదాలు ఏర్పడక తప్పడంలేదని శ్రీ పల్లి కేశవరావు చెప్పారు.

కర్నూలు సహకార సంఘాల సంయుక్త రిజిస్ట్రారు శ్రీ ఎస్. శ్రీనివాసరెడ్డి, శాసన మండలి సభ్యుడు శ్రీ పలాది రామయ్య కూడా ప్రసంగించారు.

సింబాలిరెడ్డి వందన సమర్పణ చేశారు.

విశాఖపట్నంలో పోయిన 20 తుపాకులలో 18 అధికారుల స్వాధీనం

(స్వకీయ విలేఖరి)

విశాఖపట్నం, నవంబర్ 12: ఈ నెల మొదటి తేదీన 'మోహిది ఎమ్యూనిషన్ స్టోర్సు' నుంచి ఎత్తుకుపోయిన 20 తుపాకులలోను ఇంతవరకు 13తుపాకులు అధికారులకు లభించాయి.

నవంబర్ మొదటి తేదీన కేంద్ర ప్రభుత్వ తపాలా కార్యాలయం వద్ద కాల్పులు జరిపిన అనంతరం ఒక గుంపు "మోహిది ఎమ్యూనిషన్ స్టోర్సు"పై దాడిచేసి తలుపులు బద్దలుకొట్టి 20 తుపాకులు మరియు గల పరికరాలను ఎత్తుకుపోయారు. మేందు గుండు సామగ్రి ఏమీ పోలేదని అధికారులు పేర్కొంటున్నారు.

రాజమండ్రిలో ఉక్కు ఫ్యాక్టరీ ఉద్యమం

రాజమండ్రి, నవంబరు 11: స్థానిక అఖిలపక్ష కమిటీ అధ్వర్యాన, ఈ నెల 1 వ తేదీ నుంచీ సాగుతూ వచ్చిన నిరాహార దీక్ష దశాల వారీగా సాగుతూనే వున్నది. నిన్న శ్రీ మెండా వీరాస్వామి మరి ముగ్గురూ ఈ నిరాహార దీక్షలో ప్రకాశం విగ్రహంవద్ద శిబిరంలో కూర్చున్నారు. అఖిలపక్ష రాష్ట్ర కమిటీ అధ్యక్షులు శ్రీ తెన్నేటి విశ్వనాథం వీరిని చూచివెళ్లారు.

రెండు మూడు పాసింజరు రైళ్లూ, ఒకటి రెండు గూడ్సు బండ్లూ సాయుధ పైనిక రక్షణతో అటూ ఇటూ నడిచాయి. (స్వ.వి.)

శ్యాంప్రసాద్ ముఖర్జీ మెమోరియల్ చెడుగుడు పోటీలు

విజయవాడ, నవంబర్ 2: డాక్టర్ శ్యాంప్రసాద్ ముఖర్జీ మెమోరియల్ చెడుగుడు పోటీలు అక్టోబర్ 20, 21, 22 తేదీలలో తాలూకాలోని వర్రచివరి గ్రామంలో జయప్రదంగా నిర్వహింపబడ్డాయి.

22 వ తారీఖు సాయంత్రం జరిగిన బహిరంగ సభలో జన సంఘ నాయకులు శ్రీ కొమరగిరి కృష్ణమోహనరావు ఈ పోటీలలో గెలుపొందిన వారికి బహుమతులు ప్రదానం చేశారు. విన్నర్సుగా రాజా టీము (పెద పాలెం), రన్నర్సుగా భావన్నారాయణ టీము (భావకేవర పల్లి) ఛాంపియన్ మెడల్సు స్వీకరించారు.

శ్రీయుతులు బిండెట్టి కృష్ణారావు (ప్రచారక) మేమూరి సుబ్బారావు (మంటపాల) గారలు బహుమతులు స్వీకరించారు.

సభకు శ్రీ భోగాది ఆంజినేయులు అధ్యక్షత వహించారు. శ్రీయుతులు భోగాది వెంకటేశ్వరరావు, పి. నాగేశ్వరరావు ప్రసంగించారు.

శ్రీయుతులు భోగాది వెంకటస్వామి, భోగాది నారాయణమూర్తి, మహేంద్ర భాస్కరరావు, భోగాది రామమోహనరావు గారలు ఆటల పోటీలను జయప్రదంగా నిర్వహించారు.

ఆంధ్ర ప్రాంతానికి సౌమ్యం తరలింపు

రాష్ట్ర సంయుక్త సోషలిస్టుపార్టీ కార్యదర్శి విమర్శ

("ఆంధ్ర పత్రిక ప్రతినిధి")

గుంటూరు, నవంబరు 9: విజయవాడ తదితర కేంద్రాలలో సైన్యాన్ని ఎందుకు దిగుమించారో గుర్తుపెట్టుకోవాలి. రాష్ట్ర సంయుక్త సోషలిస్టు పార్టీ కార్యదర్శి శ్రీ తుమ్మల వెంకటరత్నం నిన్న ఇక్కడ పత్రికా ప్రకటనలో పేర్కొన్నారు. సైనిక ప్రదర్శనవల్ల ప్రభుత్వం ప్రజోద్యమాలను అణచాలనుకొంటే పొరపాటు కాగలదని శ్రీ చౌదరి హెచ్చరించారు.

గతకొద్దిరోజులుగా ఎక్కడైనా హింసాకాండ జరిగినట్లయితే భాద్యతపోలీసుశాఖ, కాంగ్రెస్ నాయకులదేనని శ్రీచౌదరి ఆ ప్రకటనలో వివరించారు. ప్రజలు ఆగ్రహావేశంతో పంజాబ్ రెడ్డివిగ్రహం ధ్వంసం చేసి వుండవచ్చని ఆయన వివరించారు.

ప్రభుత్వ ఆసక్తి నష్టం కల్గించాలని ప్రజలు భావించరని, పోలీసులు వ్యవహరించే తీరుమీదట్టే ప్రజలు నిగ్రహం ఆధారపడి వుంటుందని శ్రీ చౌదరి పేర్కొన్నారు.

జనసంఘ నాయకుని సూచనపై విమర్శ

గత కొద్దిరోజులుగా అన్నలకు వాటిల్లిన నష్టాన్ని ఎస్. ఎస్. పి. నాయకులు నుంచి, వామపక్షాల నాయకుల మంచి రాబట్టాలని జనసంఘం నాయకుడు శ్రీ జి. వై. వారాయణ సూచించడం విస్మయం కల్గిస్తున్నదని గుంటూరుజిల్లా సంయుక్త సోషలిస్టు పార్టీ కార్యదర్శి శ్రీ నంబూరి సుబ్బారావు ఒక పత్రికా ప్రకటనలో పేర్కొన్నారు. హింసాకాండకు ఎస్. ఎస్. పి., వామపక్షాల నాయకులు బాధ్యులని శ్రీ నారాయణ భావిస్తున్నట్లున్నదని, ఈ విషయం బుజువు చేయవలసిందని శ్రీ సుబ్బారావు సవాలుచేశారు.

అక్టోబర్ 31 వ గుంటూరుబంద్‌కు తాము పిలుపు నివ్వలేదని, ఆరోజున జరిగిన సంఘటనలదృష్ట్యా వాస్తవానికి నవంబర్ 2 వ తేదీ బంద్‌ను విరమించామని శ్రీ సుబ్బారావు తెలియజేశారు.

గుంటూరులో నవంబర్ 1, 2 తేదీల్లో లాటీలు పుచ్చుకొని వీధులలో తిరిగిన జన సంఘం, కాంగ్రెసోళ్లవారు అక్టోబర్ 31 వ తేదీన ప్రభుత్వ రికార్డులు, కార్యాలయాలు దగ్ధమైనప్పుడు ఏమయ్యారని శ్రీ సుబ్బారావు ప్రశ్నించారు.

అక్టోబర్ 31 వ తేదీన జరిగిన అరిక కాల్పులు గురించేగాక, లక్ష్మీపురం గురించి జరిగిన వ్యాపారంగాక ఒకరోజులాటి శ్రీ సుబ్బారావు కోరారు.

గుంటూరు పట్టణ కాంపౌండర్ల యూనియన్

గుంటూరు, నవంబరు 9: గుంటూరు పట్టణ కాంపౌండర్స్ యూనియన్ సర్వ సభ్య సమావేశం నిన్న ఇక్కడ న్యూసిటీ టాకీస్‌లో శ్రీ ఎ. హనుమంతరావు అధ్యక్షతన జరిగింది. ప్రధాన కార్యదర్శి శ్రీ వి. రామారావు 1966—67 సంవత్సరానికి కార్యవర్గం ఎన్నికలను నిర్వహించారు. ఈ క్రింది వారు ఎన్నికయ్యారు.

సర్వశ్రీ కె. దుర్గా నాగేశ్వరరావు (అధ్యక్షుడు) జి. హనుమయ్య (ఉపాధ్యక్షుడు) ఎన్ లింగయ్య (కార్యదర్శి) జి. వి. రమణారావు కోశాధికారి) డి. ఆర్. కె. శాస్త్రి, ఎన్. కోటేశ్వరరావు, కె. ప్రసాదరావు, ఆర్. శామ్యూల్ జాన్ (కార్యవర్గ సభ్యులు), శ్రీ ఎం శంకర్ వందన సమర్పణ చేశారు.

ఆడవికొలను రైతు సంఘం

అడవికొలను, నవంబర్ 7—అడవికొలను రైతు సంఘానికి ఈ క్రింది వారిని కొత్త కార్యవర్గ సభ్యులుగా ఎన్నుకొన్నారు అధ్యక్షుడుగా శ్రీ నిమ్మల సింహాచలం, ఉపాధ్యక్షుడుగా శ్రీ వడ్డి లక్ష్మణస్వామి, కార్యదర్శి శ్రీ నిమ్మల మస్తాన్‌రావు. సభ్యులు: శ్రీయుతులు నిమ్మల పూర్యారావు, యర్రా సత్యనారాయణ, నిమ్మల వెంకట్రామయ్య, వల్ల లక్ష్మయ్య, చేమూరి సంగారావు, నిమ్మల నారాయణరావు.

రైతులకు ఎరువులనూ క్రిసంహారక అవుషధాలను పంపిణీలో సవ్యంగా చేయాలని ప్రభుత్వాన్ని కోరుతూ వారు తీర్మానించారు. అయిదవ ఉక్కు కర్మాగారాన్ని విశాఖపట్నంలోనే నెలకొల్పాలని కోరారు.

రామచంద్రపురం బీమా ఏజెంట్ల సంఘం

రామచంద్రపురం, నవంబర్ 7—రామచంద్రపురం జీవిత బీమా ఏజెంట్ల సమస్యను శ్రీ కె. సూర్యనారాయణ అధ్యక్షతను జరిగింది. రామచంద్రపురం జీవిత బీమా ఏజెంట్ల సంఘాన్ని ఏర్పాటుచేసి ఈ క్రింది వారిని కార్యవర్గానికి ఎన్నుకొన్నారు. అధ్యక్షుడు: శ్రీ ఎస్. బి. వాయుడు, ఉపాధ్యక్షుడు—శ్రీ కె. వీరరాజు, కార్యదర్శి శ్రీ బి: హెచ్. సత్యనారాయణ, సంయుక్త కార్యదర్శి. శ్రీ బోడా సూర్యనారాయణమూర్తి, కోశాధికారి శ్రీ టి. ఎ. రామరెడ్డి మరి ఆరుగురు కార్యవర్గ సభ్యులు.

—:o:—

హైదరాబాదు, నవంబరు 12 :— రాష్ట్రపతి డాక్టర్ సర్వేపల్లి రాధాకృష్ణన్ ఈనెల 14 పాయంత్రం విమానంలో ఢిల్లీ తిరిగి వెళ్లారు.

ఉక్కు ఫ్యాక్టరీ సాధనకు శాంతి ఉద్యమం

కృష్ణాజిల్లా స్వతంత్రపార్టీ కార్యవర్గ తీర్మానం

విజయవాడ, నవంబరు 9—ఆంధ్రుల వ్యయమైన రీవ ఉక్కు కర్మాగార కోర్కె నెరవేరేవరకూ ప్రజాందోళనను శాంతియుత పద్ధతులపై సాగించవలసిందిగా ప్రజలను కోరుతూ కృష్ణా జిల్లా స్వతంత్ర పార్టీ కార్యవర్గం తీర్మానించింది.

విజయవాడ తాలూకా గుంటుపల్లి గ్రామంలో శ్రీ చల్లగుళ్ల నాగభూషణం అధ్యక్షతన జరిగిన ఈ సమావేశంలో "నిజాలలో ఉక్కు కర్మాగార స్థాపనకై యావదాంధ్ర దేశంలో సాగుతున్న చరిత్రాత్మకమైన ప్రజా పోరాటములో పాల్గొన్న ఆంధ్ర ప్రజానీకానికి ముందుగా మార్గదర్శకులై సాయకత్వం వహించిన ఆంధ్ర విద్యార్థులను అభినందిస్తూ కాంగ్రెసు ప్రభుత్వ తుపాకీ గుండ్లకు బలి అయి అమరులు దాసిన వీరులకు జోహార్లు అర్పిస్తూ" తీర్మానించారు.

విశాఖపట్టణమే అన్ని విధములా అనువైన స్థలమని ఆంగ్లో అమెరికన్ నిపుణుల బృందము సిఫారసుచేసి ఒకటిన్నర సంవత్సరములు గతించినప్పటికి అవసరమైన ప్రకటన చేయకుండా జాప్యంచేస్తూ ఆంధ్ర ప్రజల తీవ్ర అసంతృప్తికి కారణమై 25 మంది నిండు ప్రాణాలను బలిగొన్న కాంగ్రెసు ప్రభుత్వ చర్యను గర్హిస్తూ తీర్మానించారు.

కేంద్ర ప్రభుత్వ వైఖరి అనేక అపోహలకు తావిస్తూ గతంలో వలె ఈ సారి కూడా ఆంధ్రులకు అన్యాయం కలుగనేమోనని భయాందోళనలు కలుగచేయుచున్నాయి. కాబట్టి కేంద్ర ప్రభుత్వం వెంటనే నిపుణుల నివేదిక ప్రకారం విశాఖలోనే అయిదవ ఉక్కు కర్మాగారం స్థాపింపబడునని హామీ యిస్తూ ప్రకటన చేయవలసిందిగా కోరుతూ తీర్మానించారు.

ఆంధ్రుల న్యాయమైన ఈ హక్కును సాధించటంలో ఆంధ్రప్రదేశ్ ప్రభుత్వం పూర్తిగా విఫలమవటమే కాక ముఖ్యమంత్రి ప్రజ కిచ్చినహామీ వమ్మయి పోయి ప్రజలను మోసగించింది కాబట్టి ఆంధ్రప్రదేశ్ మంత్రి వర్గం వెంటనే రాజీనామాలు యిచ్చి తమ నిజాయితీని రుజువు చేసుకోవలసిందిగా కోరుతూ మరొక తీర్మానం చేసింది.

ఆచార్య రంగా 67 వ జన్మ దినోత్సవ సందర్భంగా ఆయనకు హృదయ పూర్వక అభినందనలు అందిస్తేసింది.

రైతులు తమ వ్యవసాయ అవసరాలైన పరికరాలు పొగాకునారు వరిగడ్డి వంట చెరుకు తెచ్చుకొనేటప్పుడు తాము పండించిన సరుకును అమ్ముకోటానికి మార్కెట్టుకు తీసుకొనిపోయేటప్పుడు ఎరువులను తగుపాళ్లలో బేలిబ్బలో సహా తెచ్చుకుంటున్నప్పుడు పర్మిటీయ పొగాకు సెంట్రల్ ఎక్సైజు వారు నిర్ణయించిన వర్గతిలో మార్కెట్టుకు తీసుకుని వెళ్లుతున్నప్పుడు చెక్‌పోస్టు అధికారులు క్షేత్రాంగాన్ని రక్షణ పేరిట అడ్డగించి అనేక అవస్థలకు గురి చేస్తున్నారని వివరించి వాటిని తొలగించవలసిందిగా ప్రభుత్వాన్ని కోరుతూ మరో తీర్మానం చేశారు.

కృష్ణా జిల్లా ఎస్. ఎస్. పి. తీర్మానం

విజయవాడ నవంబరు 8: కేంద్రంలోనూ రాష్ట్రంలోనూ ఉన్న ఆంధ్రమంత్రులు శాసన సభ, పార్లమెంటు సభ్యులు ప్రతిపక్ష సభ్యులు వెంటనే రాజీనామా చేసి విశాఖ ఉక్కు ఫ్యాక్టరీ సాధించే వరకు శాంతియుత పోరాటాన్ని సాగించవలసిందిగా కోరుతూ యిక్కడ పార్టీ కార్యాలయంలో సమావేశమైన కృష్ణా జిల్లా సంయుక్త సోషలిస్టు పార్టీ తీర్మానించింది.

శ్రీ జి. విశ్వేశ్వరరావు అధ్యక్షతన జరిగిన యీ సమావేశంలో విశాఖఉక్కు ఫ్యాక్టరీ ఉద్యమంలో పోలీసు కాల్పులకు గురియై మరణించిన వారికుటుంబాలకు నష్ట పరిహారం చెల్లించాల్సిందని, పోలీసు కాల్పులపై న్యాయ విచారణ జరిపించాలని కోరుతూ తీర్మానించారు.

నావిలాల అభ్యర్థన

హైదరాబాద్, నవంబరు 10: అంగ్లో అమెరికన్ నిపుణులసంఘం సూచనమేరకు విశాఖపట్నంలో నాల్గవప్రణాళికలో 5 వ ఉక్కు కర్మాగారం ఏర్పాటు చేయగలమని ప్రకటన చేయటానికి ప్రధాని లోకసభలో చేసిన ప్రకటనలో వివరించినందుకు నిరాశగా ఆంధ్రసభ్యులందరూ మూకవుమ్మడిగా రాజీనామా చేయాలని, అట్లాగే పార్లమెంటులోని ఆంధ్రసభ్యులు మూక వుమ్మడిగా రాజీనామా చేయాలని కోరుతున్న తీర్మానాన్ని శాసనసభలో ప్రతిపాదించాలని శ్రీ నావిలాల గోపాలకృష్ణయ్య సంకల్పించారు.

విద్యార్థులకు సాంఘిక బాధ్యత తెలియచెప్పాలి

ఏడ్వ విద్యాలయాల అధ్యాపక సమాఖ్య మహాసభలో డి. ఎస్. కొఠారీ సూచన

న్యూఢిల్లీ, నవంబరు 12: సాంఘిక బాధ్యతను గుర్తించి, సమాజానికి తాము ఋణపడిఉన్నామన్న భావం విద్యార్థులకు కలిగించవలసిందిగా విశ్వవిద్యాలయాల వికాశాల సంఘం అధ్యక్షులు డా. డి. ఎస్. కొఠారీ దేశంలోని అధ్యాపకులకు విజ్ఞప్తి చేశారు.

విజ్ఞానాభివృద్ధి, విద్యలో ఒక భాగం మాత్రమేనని కూడా ఆయన నిన్న ఇక్కడ అఖిల భారత విశ్వవిద్యాలయాల, కళాశాల అధ్యాపక సంఘాల సమాఖ్య తృతీయ వార్షిక మహాసభలో ప్రసంగిస్తూ అన్నారు.

అభివృద్ధి చెందిన దేశాలతో పోల్చినూస్తే మనదేశంలో విద్యాభివృద్ధి ఆర్థిక కారణాల వల్ల కుంటుపడినదనీ, అధ్యాపకులు దీక్షతో కృషిచేసి, ఈ కొరతను తీర్చాలనీ, డా. కొఠారీ సూచించారు. అధ్యాపకులు దీక్షతో నిజాయితీతో పనిచేయడం కూడా ఉత్తమ విద్య లక్షణ మన్నారు.

రెండులోజులపాటు కొనసాగుతున్న ఈ మహాసభలో దేశంలోని అన్ని ప్రాంతాలకు చెందిన అధ్యాపకులు పాల్గొంటున్నారు.

ప్రస్తుతం భారతదేశం పరిశోధన, ఉన్నత విద్యకై పంచవర్షానికి పదిశాతం నుంచూరు. 10 శాతం ఖర్చు చేస్తున్నదనీ, అమెరికా రు. 2 వేలు ఖర్చు చేస్తున్నదని డా. కొఠారీ వివరించారు.

మహాసభలో ముఖ్య అతిథిగా పాల్గొన వలసిన కేంద్ర ప్రణాళికలమంత్రి శ్రీ అశోక్ మెహతా హాజరుకాలేకపోయారు. ఆయన ఒక సందేశం పంపుతూ, విశ్వవిద్యాలయాలలో క్రమశిక్షణ లోపించడానికి కారణమవుతున్న విద్యార్థుల అశాంతిమీగార్చి పరిశీలించవలసిందని మహాసభను కోరారు. విద్యాసంస్థలలో ఉద్రిక్తతను తగ్గించి, శాంతియుతమైన వాతావరణం సృష్టించడానికి అధ్యాపకులు చేయగలిగింది ఎంతైనా ఉన్నదని కూడా పేర్కొన్నారు.

పంజాబ్ విశ్వవిద్యాలయం మాజీ ఉపాధ్యక్షుడు, ప్రణాళిక సంఘం తాలూకు విద్యానిష్ణాతుల సలహాదారుడు అయిన డా. ఎ. సి. జోషి మాట్లాడుతూ, విద్యార్థులలోని అశాంతి వాతావరణం సమాజంలోని అశాంతి ప్రతిబింబమేనని చెప్పారు.

విశ్వవిద్యాలయాలు, కళాశాలలు, మారుతున్న అవసరాలకు అనుగుణంగా పరివర్తనం చెందుకోవలసి అవసరమున్నదని అభిప్రాయపడ్డారు.

"దేశంలో అనివార్యమైన పాలసీలు, రాజకీయ కక్షలను ఎదుర్కోగలిగినందుకు ఉన్నత విద్యావ్యవస్థలో ఎలాంటి కార్యాచరణ అవసరమో మనం పరిశీలించాలి." అని ఆయన పేర్కొన్నారు.

అధ్యాపకసంఘం అధ్యక్షుడు డా. ఎ. సి. మజుందార్ ప్రసంగిస్తూ, విశ్వవిద్యాలయాల విరాళాల సంఘం ఏటా వైస్‌చాన్సలర్‌లను, అధ్యాపకులను, విద్యార్థులను సమావేశపరచి, ఆరవారికలు లేకుండా ఒకరి అభిప్రాయాలు ఒకరు తెలుసుకోగలిగే అవకాశం కల్పించటం అవసరమన్నారు.

సమాఖ్య అధ్యక్షుడు శ్రీ ఎం. ఎం. లక్రకర్తి మాట్లాడుతూ, విశ్వవిద్యాలయాల, కళాశాలల అధ్యాపకుల జీతాలస్కేళ్లను సవరిస్తూ, కేంద్ర విద్యశాఖ ఈ సంవత్సరం ఏప్రిల్ నెలలోపల చేసిన ప్రతిపాదనలను పరిశీలించి తగిన చర్యలు తీసుకోవటం రాష్ట్రాల బాధ్యతగా ఉన్నదనీ అన్నారు.

"తెలుగులో ఛందస్సు కవిత్వం"

ఉత్తమ రచనలకు బహుమతి

పథకం: 16 61కు ప్రదేశ్ సాహిత్య అకాడెమీ నిర్ణయం

(ఆంధ్రపత్రిక ప్రతినిధి)

హైదరాబాదు, నవంబరు 10 — తెలుగు గ్రంథాలను [illegible] సాహిత్య అకాడెమీ 12 [illegible] పథకం [illegible] 1966—67కి ఈ క్రింది విషయాలపై [illegible] గ్రంథాలకు బహుమతులు ఇవ్వాలని నిర్ణయించారు.

(1) తెలుగులో తొలి కవిత్వం—తొలి ఏడు వెంకటకవుల రచనలతో సహా 1920 వాటికి, గల రచనల గురించి.

(2) 1900 సంవత్సరం వరకు గల ఆంధ్ర కావ్యాలలో ఉపమానాలు అనే విషయం.

ఈ పై రెండు విషయాలపై గ్రంథాలు ఏవురికన్నైన రచనలకై ఉండాలి. ఒక్కొక్క రచనకు రెండు ప్రతులు అందజేయబడాలి. డిసెంబరు 31వ తేదీలోగా రచనలు పంపాలి.

గౌలిగూడ టెలిఫోను ఎక్స్‌ఛేంజి విస్తరణ

హైదరాబాద్, నవంబరు 12: హైదరాబాద్ టెలిఫోను ఎక్స్‌ఛేంజిని మరో 2100 లైనులకు విస్తరించే కార్యక్రమం కొనసాగుతోందనీ, కొత్త లైనులలో వర్షాకు 1967 ఏప్రిల్ ఆఖరుకు ఆరంభం కాగలదని తెలుస్తోంది. ఈ విషయం, హైదరాబాద్ టెలిఫోను డిస్ట్రిక్టు మేనేజరు విలేకరులకు తెలియజేశారు.

ఈ విస్తరణ వలన గౌలిగూడ ఎక్స్‌ఛేంజి ప్రాంతం ప్రజలకు మంచి సదుపాయం కలుగుతుంది. 1965 స్థిరపరినుంచి ఆ ప్రాంతంవారు టెలిఫోనులకోసం నిరీక్షిస్తున్నారు.

దీపావళి బాణసంచా: రెండు గృహాల దగ్ధం

రాజమండ్రి, నవంబర్ 10: ఆర్యపురంలో గోదావరి గట్టుపై వేలువున్న రెండు తాటాకు ఇళ్ళు పిల్లలు కాల్చి వదలిన సిపింగీలవల్ల కాలి దగ్ధమయిపోయినాయి. ఇంట్లో సామాను అయిలకు రిచ్చుకుడు లేవన వ్యక్తి కూడా కలుగలేదు. చుట్టు ప్రక్కలవారు అగ్నిమాపక దళం వారి చేసి మంటలు నార్పారు. (స్వ.)

హైదరాబాద్, నవంబర్ 9: కాకినాడ పట్టణంలో కలరావ్యాధి వ్యాపించినట్లు నేడు వార్తలు అందాయి. ఈ వ్యాధి పలితంగా 9 మంది చనిపోయినట్లు తెలుస్తున్నది.

పొగాకు ఒక వాణిజ్యపంట

అధిక లాభాలను పొందడానికి

సిబా కీటకసంహారిణులను వాడండి

డిమెక్రాన్ 100
సుమాన్ 100 ఇసి
కోసాన్
కుమాన్

సిబా ఆఫ్ ఇండియా లిమిటెడ్,
పెస్టిసైడ్స్ డివిజన్,
పోస్టు బాక్సు 479, బొంబాయి-1

CIBA

CIBA 66/145 TEL

1. పారం కెమికల్స్, పట్టం నిజాం, గుంటూరు & రామసుబ్బయ్యవీధి, నెల్లూరు.
2. మహా ఎంటర్‌ప్రైజెస్, సాంబమూర్తి రోడ్, విజయవాడ—3. & హైదర్‌గూడ, హైదరాబాద్.

మాచర్ల సిమెంటు కంపెనీ ఉద్యోగస్తుల అసంతృప్తి

మాచర్ల నవంబరు 9: ఇక్కడి సిమెంటు ఫాక్టరీ ఉద్యోగస్తులకు అసంతృప్తి ప్రారంభింపబడింది. జిల్లా వైద్యశాఖాధికారి శ్రీ ఆర్. ఆర్. రెడ్డి ప్రారంభోత్సవం చేశారు. ఉద్యోగస్త

మద్రాసులో కొన్ని పేటలు జలమయం

వేలాదిజనానికి నిర్వాసం: కూవంనది వరద మూలంగా ఎలెక్ట్రిక్ రైళ్లు నిల్చిపోత

మద్రాసు, నవంబరు 11 : కూవంనదికి, ఒక ముప్పురుగుకాలువకు విపరీతమైన వరదలు వచ్చి, ఉత్తరమద్రాసులో కొన్ని ప్రాంతాలు నేడు జలమయమయ్యాయి. సుమారు 10 వేలమంది జనాన్ని సురక్షిత ప్రాంతాలకు తరలించటం జరిగింది.

పేదవారు విరివిగా నివసిస్తున్న స్టాన్లీ నగర్, అంబేద్కర్‌నగర్, లాల్ జగన్ పేట్ ఇంప్రూవ్‌మెంట్ ట్రస్ట్‌నగర్‌లు బాగా వరదతాకిడికి లోనయ్యాయని కార్పొరేషన్ అధికారులు తెల్పారు. కొన్ని ప్రాంతాలు దాదాపు ఐదు అడుగుల నీటిలో మునిగి ఉన్నాయి. నేటి మధ్యాహ్నం వరదనీరు పార్థసారథి సమీపానగల పోలీసుకైట్‌లో కూడా ప్రవేశించింది. సుమారు 300 మందిని ఆ ప్రాంతాలనుంచి బాలేచోటుకు వరదకు వచ్చింది.

పోలీసులు రాత్రి పొద్దుపోయేవరకూ పెద్ద పెద్ద విద్యుద్దీపాల సహాయంతో జనాన్ని సురక్షిత ప్రాంతాలకు తరలిస్తూనే ఉన్నారు.

గత రెండురోజులుగా కుండపోతగా వర్షం పడటంతో నగరంలోని పల్లపు ప్రాంతాలలో అనేకచోట్ల పేదవారి గుడిసెలు కొట్టుకు పోయాయి. సుమారు 40 వేలమంది జనాన్ని సురక్షితప్రాంతాలకు చేర్చవలసి వచ్చింది. వారందరిని కార్పొరేషన్ పాఠశాలలలో ఉంచి, కార్పొరేషన్ ఖర్చుపై భోజన వసుపాయాలు కల్పిస్తున్నారు.

నగరానికి 18, 25 మైళ్లదూరంలో ఉన్న చంబరాకం, పూండి రిజర్వాయర్‌లలో మిగులు నీటిని కూడా అడయారు నదులలోకి విడచటం వల్లనే, వాటికి విపరీతమైన వరద వచ్చినట్లు తెలుస్తోంది.

ఇంతకు ముందు 1943 పూర్ణవ్యాయ నీటి గట్లు తెంచుకుని ప్రవహించి ది.

కూవం నదికి ఇప్పుడు వచ్చిన వరద మహాలంగా మంగంబాక్కం, తదితర చోట్ల గల పెక్కు గుడిసెలలో వరదనీరు ప్రవేశించింది. పెరుంబక్కం, మంగళంలో ఈ నదికి గల వంతెనలు నీటిలో మునిగి పోయాయి.

నిన్న పొయంత్రం నుంచి వర్షం పడినందున ఈ వరదల వల్లనే ఆ వర్షం తోడు తగ్గుతాయని పబ్లిక్ వర్క్స్ వారు తెల్పారు.

రెండు రోజుల పాటు దట్టంగా మేఘాలు కమ్ముకుని, కుంభ వృష్టిగా వర్షించిన మీదట మద్రాసు నగరంలో నేడు ఎండ కాచింది.

చిల్లిపురం— కడలూర్ మోటార్‌గేటు వద్ద రైలు మార్గంలో పడిన గండిని మరమ్మతు చేశారు. అయితే చిల్లిపురం— తిరుచ్చి మార్గంలో చిల్లిపురం వృద్ధాచలం మధ్య 800 అడుగుల మేర పడిన గండిని పూర్తి చేయటం రేపటికి గాని పూర్తి కాదు. ఆ ప్రాంతంలో మరమ్మతు ఇంకా రైలుకట్ట మీదుగా జరుపుతోంది.

ఎగ్మోర్ నుంచి దక్షిణానికి గల పీటర్ గేటు వద్దనున్న రైలుబండ్ల రాకపోకలను నిన్న నిల్చివేశారు. నేడు అవి మామూలు ప్రకారం రాకపోకలు సాగిస్తాయి. అయితే చిల్లిపురం—తిరుచ్చి మార్గంలో వెళ్లవలసిన రైలుబండ్లను కడలూర్—వృద్ధాచలం మీదుగా మళ్లిస్తున్నారు.

కూవం నది వరదనీరు పార్క్— పోర్టు స్టేషన్‌ల మధ్య రైలు కట్ట మీదుగా ప్రవహిస్తున్నందుకు మద్రాసు బీచ్— మాంబలం మధ్యగల ఎలెక్ట్రిక్ రైలు బండ్ల రాకపోకలను నిల్చివేశారు.

వరదలు తగ్గుముఖం

కూవం, అడయార్ నదులలో వరద తగ్గుముఖం పట్టింది.

పరిస్థితి అదుపులోకి వచ్చిందని ఈ ఉదయం రెవిన్యూ మంత్రి శ్రీ వి. రామయ్యతో కలసి, వరద పీడిత ప్రాంతాలలో పర్యటించి వచ్చిన కార్పొరేషన్ కమిషనర్ తెల్పారు.

మద్రాసు-హైదరాబాద్ ఎక్స్‌ప్రెస్ రద్దు

మద్రాసు, నవంబరు 12 : దక్షిణ రైల్వే ఈశాన్య విభాగంలో బంబార్ పోస్టల్ మధ్య గండ్లు పడిన కారణంగా మద్రాసు నుంచి డెల్లీ (గ్రాండ్‌ట్రంక్) ఎక్స్‌ప్రెస్, హావుర ఎక్స్‌ప్రెస్‌లను అరక్కోణం, రేణిగుంట, గూడూరు మీదుగా తరలిస్తున్నారు. 53 నంబరు గల మద్రాసు—హైదరాబాద్ ఎక్స్‌ప్రెస్ రద్దు చేశారు. హైదరాబాద్—మద్రాసు ఎక్స్‌ప్రెస్‌ను గూడూరు వద్ద నిలిపివేసి, 53 నంబరు ఎక్స్‌ప్రెస్‌గా హైదరాబాద్ తిరిగి పంపుతున్నారు. నేటి రాత్రి బయలుదేరవలసిన మద్రాసు—విజయవాడ పాసింజరు రైలు కూడా రద్దు చేశారు.

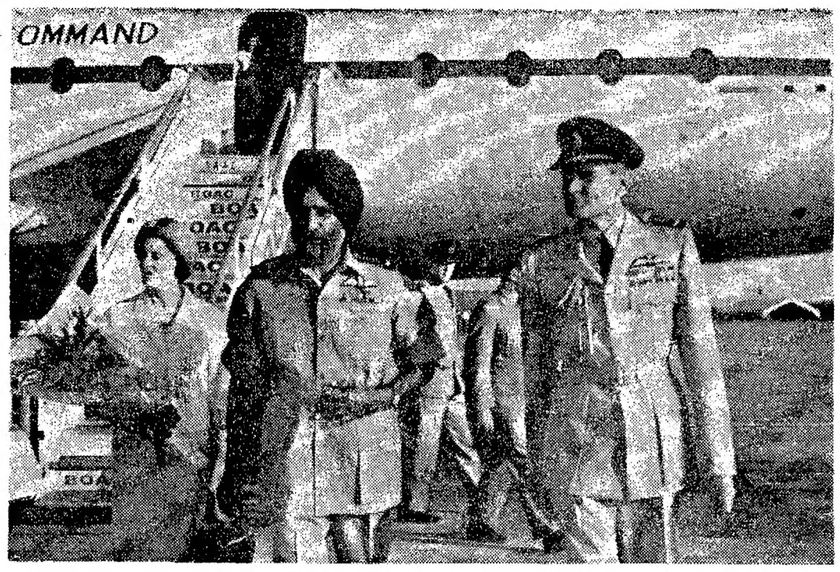

బ్రిటిష్ విమాన దళాధిపతి ఎయిర్ - చీఫ్ మార్షల్ సర్ ఫ్రాంక్ ఎల్వర్డ్ ఈనెల 6 వ తేదీన న్యూఢిల్లీ వచ్చినప్పుడు భారత వైమానిక దళాధిపతి ఎయిర్ —చీఫ్ మార్షల్ అర్జున్‌సింగ్ ఆయనకు పాలం విమానాశ్రయంలో స్వాగతమిచ్చారు. కేడి ఎల్వర్డ్‌నికూడా ఈ చిత్రంలో చూడవచ్చు.

కేరళ ప్రతిపక్షాల మధ్య ఎన్నికల పొత్తు

అసెంబ్లీస్థానాల పంపిణీపై పూర్తి అంగీకారం: పార్లమెంటు స్థానాల విషయమై చర్చలు

కాలికట్, నవంబర్ 13 :

కేరళలో ఎన్నికలపొత్తు కుదుర్చుకోవాలని నిశ్చయించుకున్న ఏడు ప్రతిపక్షాలు రాష్ట్ర శాసన సభలోని 133 స్థానాల పంపిణీ విషయంలో "పూర్తిగా అంగీకారానికి" వచ్చాయి.

కేరళ ముస్లింలీగ్ ప్రధాన కార్యదర్శి శ్రీ సి. హెచ్. మహమ్మద్ కోయ నేటి అర్ధరాత్రి సమయంలో ఈ సంగతి ఇక్కడ పత్రికా లేఖరుల గోష్ఠిలో తెలియజేశారు.

శ్రీ కోయ లిఖిత పూర్వకంగా ఒక ప్రకటన చేస్తూ 19 పార్లమెంటు స్థానాల కేటాయింపు సమస్య రేపు చర్చకు రాగలదన్నారు.

విలేకరులు అడిగిన పెక్కు ప్రశ్నలకు ఆయన సమాధానాలు చెప్పడానికి నిరాకరించారు.

ఎన్నికలకు సమావేశంలో 125 స్థానాల విషయంలో ఒప్పందం కుదిరిందనీ, మిగిలిన స్థానాలను గూర్చి నేటి సమావేశం చర్చించిందనీ, ఇప్పుడు సంపూర్ణమైన ఒప్పందం కుదిరిందనీ శ్రీ కోయ వివరించారు.

ఈ ఒప్పందాన్ని అనుసరించి ఏ పార్టీకి ఎన్ని స్థానాలు వస్తాయో చెల్లడించడానికి ఆయన నిరాకరించారు.

మితవాద కమ్యూనిస్టు పార్టీ మలబార్ ప్రాంతంలోని మూడు స్థానాలను వదులు కొనడానికి అంగీకరించిందని సమైక్య సంఘటన ప్రతినిధి ఒకరు నేడు పత్రికా విలేకరులకు చెప్పారు.

అరవాడ కమ్యూనిస్టులు మలబారులో రెండు స్థానాలలో ఒకటి మితవాద కమ్యూనిస్టులకు వదిలారు. కొచిన్ మరియు లోయర్ కుట్టనాడ్‌లలో వారి స్థానాన్ని ఒకటి పుచ్చుకుంటారు. [illegible] పోటీచేయడానికి ప్రతిపక్షాలు కనీసం మరొక స్థానాన్ని అంగీకరించాలని ఆశిస్తున్నట్లు తెలుస్తోంది. చివరకు వారు పాలక్కాడ్ పార్లమెంటులో స్థానాలపై తమ వాదాన్ని విరమించారని సమైక్య సంఘటన ప్రతినిధి తెల్పారు.

కున్నమంగళం స్థానంపై ఎస్. ఎస్. పి. ముస్లింలీగ్‌ల మధ్య వచ్చిన వివాదాన్ని "పరిష్కర్తకు" నివేదించటం జరిగిందనీ, "పరిష్కర్తలు" ఆ స్థానం ఎస్. ఎస్. పి. కి వెందాలని నిర్ణయించారని ఆయన వివరించారు. 1965లో జరిగిన మధ్యంతరం ఎన్నికలలో కున్నమంగళం స్థానాన్ని ఎస్. ఎస్. పి. గెలుచుకున్నది.

కోయిలాండ్, తిరువేంద్రం జిల్లాలలో కొన్ని నియోజక వర్గాల విషయంలో ఆర్. ఎస్. పి., ఎస్. ఎస్. పి.ల మధ్య వచ్చిన వివాదం కూడా సంతృప్తికరంగా పరిష్కారమైంది. తిరువేంద్రం జిల్లాలో ఒక స్థానాన్ని ఆర్. ఎస్. పి.కి ఇవ్వడానికి ఎస్. ఎస్. పి. ఒప్పుకున్నది.

ఈ ఒప్పందం కింద ఆర్. ఎస్. పి.కి ఐదు స్థానాలు లభిస్తాయని సమైక్య సంఘటన ప్రతినిధి తెల్పారు.

అతివాద కమ్యూనిస్టు పార్టీకి కేటాయించిన స్థానాలలో కేరళ కాంగ్రెస్ పార్టీకి ఒక స్థానం ఇవ్వటం జరుగుతుంది.

శాసన సభా స్థానాలను పంచుకొనటం పూర్తి అయింది కాబట్టి, రేపు పార్లమెంటు సీట్ల పంపిణీ వ్యవహారం "పెద్ద సమస్య" కాబోదని సమైక్య సంఘటన ప్రముఖ నాయకుడొకరు పి. టి. ఐ. విలేకరికి చెప్పారు.

ఈ చర్చలలో అతివాద మితవాద కమ్యూనిస్టు పార్టీలు, ఎస్. ఎస్. పి., ముస్లింలీగ్, ఆర్. ఎస్. పి., కె. టి. పి., కె. ఎస్.పి., పాల్గొన్నాయి.

ఎన్నికల పొత్తు కుదుర్చుకొనడానికి నిన్న ఎదురయిన అభిప్రాయ భేదాలు కలసి, అయితే వాటిని సంప్రదింపుల ద్వారా పరిష్కరించుకోవచ్చునని అతివాద కమ్యూనిస్టు పార్టీ నాయకుడు శ్రీ ఇ. ఎం. ఎస్. నంబూద్రిపాద్ నేటి రాత్రి ఇక్కడ విలేకరులగోష్ఠిలో మాట్లాడుతూ అన్నారు. "మా విభేదాలపై బహిరంగంగా గాని, గ్రైవేటుగా గాని మంతనాలు జరుపుతాం. మా సమైక్యతా వాంఛకు దీని వల్ల ఇబ్బంది కాదు. మేము మరింత పటిష్టం కావడానికే ఇది తోడ్పడుతుంది." అని ఆయన వివరించారు.

అప్రధానమైన విషయాలను పురస్కరించుకుని ఎన్నికల పొత్తు విచ్ఛిన్నం కారాదని సమైక్య సంఘటనలోని పార్టీలు దీక్షగ్రీవంగా అభిప్రాయ పడినట్లు శ్రీ నంబూద్రిపాద్ తెలియ జేశారు.

"మేము కలసి కట్టుగా ఎన్నికలలో పోటీ చేస్తాం. మెజారిటీ వస్తే సుస్థిరమైన ప్రభుత్వం ఏర్పాటు చేస్తాం." అని కూడా ఆయన తెల్పారు.

సమైక్య సంఘటనకు మెజారిటీ వస్తే, ఏ పార్టీలు ప్రభుత్వంలో ఉండేది చెప్పటం ఇప్పుడప్పుడే సాధ్యంకాదని శ్రీ నంబూద్రిపాద్ అన్నారు.

ఆస్ట్రేలియా ఎన్నికల్లో లేబర్ పార్టీ గెలిస్తే...

అమెరికా ఒక మిత్రదేశాన్ని కోల్పోవడం తథ్యమట

సిడ్నీ, నవంబర్ 12—ఆస్ట్రేలియాలో ఈ నెలలోనే సాధారణ ఎన్నికలు జరుగనున్నాయి. వియత్నామ్ సమస్యపైనే అధికార పార్టీ, ప్రతిపక్షమైన లేబరు పార్టీలు ప్రధానంగా పోటీ పడుతున్నాయి.

ఈ ఎన్నికలలో లేబరు పార్టీ నెగ్గినట్లయితే వియత్నామ్ యుద్ధంలో తక్షణం అందగా నిలిచిన ఆస్ట్రేలియానాలు, అమెరికా కోల్పోతుంది.

లేబరు పార్టీ గెలిచిన పక్షంలో వియత్నాంలో పున్న ఆస్ట్రేలియా సైనిక దళాన్ని వెంటనే ఉపసంహరించగలదని పార్టీ నాయకుడు ఆర్థర్ కాల్‌వెల్ స్పష్టంగా ప్రకటించారు.

ఎన్నికల ప్రచారంలో వియత్నాం సమస్యపైనే కేంద్రీకరిస్తామని లేబరు పార్టీ నాయకులు చెప్పారు.

—:o:—

శ్రీ. శిశు సంక్షేమం

సంఘ సేవకులకు ఉపరాష్ట్రపతి ఉద్బోధ

న్యూఢిల్లీ, నవంబరు 12 : అశ్రద్ధ, పేదరికం, సాంఘికంగా వెనుకబడిన తనం, అవిటితనం మొదలయిన వాటి కారణంగా దుస్థితికి లోనయిన స్త్రీలు పిల్లల సంక్షేమం పట్ల సంఘ సేవకుల ఇతోధికమైన శ్రద్ధను తీసుకొనవలసి ఉన్నదని రాష్ట్రపతి డాక్టర్ జాకీర్ హుస్సేన్ నేడిక్కడ ఉద్బోధించారు.

సంఘ సేవకులకు సాంబారి, దయతో పాటుగా, సాంఘిక మానసిక వాదాలకు సంబంధించిన శాస్త్రీయ పరిజ్ఞానం కూడా ఉండాలని ఆయన చెప్పారు. ఈ లక్షణాలు లేక పోయినట్లయితే సంఘసేవకుల కార్యకలాపాలు యాంత్రికం కాగలవని ఆయన హెచ్చరించారు.

ఢిల్లీ విశ్వవిద్యాలయంలో ఢిల్లీ సాంఘిక సేవా పాఠశాల కొత్త భవనాలకు రాష్ట్రపతి నేడు ప్రారంభోత్సవం చేశారు.

పరినాట్లకు యంత్రం

లండన్, నవంబర్ 11: బ్రిటన్‌లోని జాతీయ ఇంజనీరింగు సంస్థ వారు పరినాట్లకు ఉపయోగించే యంత్రాన్ని రూపొందించారని తెలియజేశారు. ఇది పరీక్షించడానికి పక్షం రోజులు పట్టగలదని వారు తెలియజేశారు. ఈ యంత్రం సింహళంలోను, దక్షిణ భారతదేశంలోను, ఫిలిప్పీన్స్ లోను జరుగుతాయి. శ్రీ డి. ఎస్. బట్టన్ దీనిని నిర్వహిస్తారు.

శ్రీ బట్టన్ ఇప్పుడు భారతదేశంలో వున్నారు. త్వరలోనే సింహళం బయలుదేరిపోతారు.

ఇప్పుడు బ్రిటిష్ ఇంజనీరింగ్ సంస్థ తయారు చేసిన యీ నాటి నాట్ల యంత్రం కొయ్యతో చెయ్యబడింది. స్థానికంగా దొరికే సామగ్రులతో దాన్ని ఏదేశంలో పడితే, అచటనే నిర్మించుకోవచ్చు. అట్టే ఖర్చులో నిమిత్తం లేకుండా తయారవుతుంది.

ఇప్పుడు ఈ జరుగుతున్న పరీక్షలు ఒడంబడుకు జరుగుతున్నాయి. ఈ యంత్రంలయా దేశాల పరిస్థితులను బట్టి ఎట్టువంటి మార్పులుఅవసరమో ఇప్పుడు పరిశీలించడం జరుగుతున్నది. ఈ పరిస్థితులు అనుకూలంగా వుండే సూచనలుగా మనుష్యులతోడిగే పనికన్నా, యీ యంత్రం రెట్టింపు పని చేస్తుంది.

ఇంతకు పూర్వమే ఇతర ఆగ్నేయాసియా దేశాలలో ఈ యంత్రాన్ని శ్రీ బట్టన్ పరీక్షించి వున్నారు.

—:o:—

బ్రాడ్ మాస్కో యాత్రపై హరిమన్ ఆశాభావం

జ్యూరిచ్, నవంబరు 12: బ్రిటను విదేశాంగ మంత్రి జార్జ్‌బ్రౌన్ సోవియట్ విదేశాల విదేశాల్లో శాంతిసాధనకు జరుగుతున్న కృషిపై గణనీయమైన ప్రభావాన్ని కలిగివుండగలదని తాను భావిస్తున్నట్లుతమెరికా సంచార రాయబారి అవెరెల్ హరిమన్ నిన్న ఇక్కడ అన్నారు. జార్జ్ బ్రౌన్ ఈ నెల 21 వ తేదీన మాస్కో వెడుతున్నారు.

శ్రీ బ్రౌన్ చర్చలవల్ల కొంతమేరకైనా సత్ఫలితాలు కలుగవచ్చునని తాను ఆశిస్తున్నానని [illegible]

ఇరువురు వ్యక్తుల మృతి

అగ్నిమాపకదళం అధికారులతోసహా పెక్కుమందికి గాయాలు: దీపావళినాడు దుర్ఘటన

కలకత్తా, నవంబరు 13: కేంద్ర కలకత్తాలోని ఒక రెండంతస్తుల భవనంలో నిన్న రాత్రి అగ్ని ప్రమాదం సంభవించిన కారణంగా, అగ్నిమాపక దళానికి సంబంధించిన ఒక వ్యక్తితో సహా యిద్దరు వ్యక్తులు మరణించారు.

దీపావళి పండుగ సందర్భంగా, టపాకాయలతో పండుగ జరుపుకొంటూండగా ఈ దుర్ఘటన సంభవించింది.

భవనం తాలూకు గోడ ఒకటి కూలిపోగా ఆ యిద్దరు వ్యక్తులు దాని కింద ఉండిపోయారు. ఆ తర్వాత వారి దేహాలను వెలికి తీశారు.

అగ్నిమాపక దళానికి చెందిన ముగ్గురికి గాయాలు తగిలాయి. అందులో ఒకర్ని ఆసుపత్రిలో చేర్చవలసివచ్చింది. అగ్నిమాపకదళం కార్యకలాపాలు పర్యవేక్షిస్తున్న ఒక డివిజనల్ ఆఫీసర్ ఒడలు కాలినందున ఆయనను కూడా ఆసుపత్రిలో చేర్చారు.

భవనం క్రింది అంతస్తులోని గోదాములో ఎలక్ట్రిక్ తీగెలు ఒకదానితో ఒకటి అల్లుకున్నందుకు ప్రమాదం సంభవించిందని అధికారులు చెప్పారు.

12 అగ్నిమాపక యంత్రాలు రెండు గంటలపాటు తీవ్రతరంగా ప్రయత్నించి పంటలు 'దాదాపు అదుపులోకి తేగలిగాయి. ఎనిమిది యంత్రాలు నిన్న అర్ధరాత్రివరకూ నీరు చిమ్ముతూనేవున్నాయి.

వరయూర్‌లో

దీపావళి సందర్భంగా పిల్లలు కాల్చిన టపాకాయల వల్ల అగ్నిప్రమాదం సంభవించి వరయూర్‌లోని 55 గుడిసెలు దగ్ధమై పోయాయి.

కుటుంబానికి నలభై రూపాయల చొప్పున పరిహారం అందజేస్తామని రెవిన్యూ అధికారులు హామీ యిచ్చారు.

బాధితులను భోజనపదార్థాలు, పురాతన వస్త్రాధ్యక్షుడు శ్రీ లోర్పాస్వామిపిళ్లై ఆధ్వర్యాన ప్రముఖులు ఏర్పాటు చేశారు.

వేలంపాటలో అగ్రి సమావేశం:

తెలుగు, కన్నడాలకు గుర్తింపు

కోయంబత్తూరు, నవంబరు 12: కోయంబత్తూరు జిల్లాలో అధికార వ్యవహారాలకు సంబంధించినంతవరకు తెలుగు, కన్నడ భాషలను అల్పసంఖ్యాక వర్గం భాషలుగా అధికార రీత్యాగుర్తించటం జరిగింది.

ప్రాంతీయభాష అయిన తమిళంతోపాటు కోయంబత్తూరు, ఉడుమాల్‌పేట, పల్లడం, పొల్లాచ్చి, గోబి తాలూకాలలో తెలుగునుకూడా అధికార వ్యవహారాలలో వాడుతారు. అదేవిధంగా తాలూకాలో తెలుగు, కన్నడ భాషల రెండింటికి అల్పసంఖ్యాక వర్గాల భాషలుగా గుర్తింపు యిచ్చారు.

మళయాళం మాట్లాడే వారి జనాభా కోయంబత్తూరులో 15శాతంకన్న తక్కువగా ఉన్నందున ఆ భాషను అల్పసంఖ్యాకుల భాషగా గుర్తించటం జరుగలేదు.

కెనడాలో ప్రపంచ సంత: కోసిగిన్‌కు ఆహ్వానం

మాస్కో, నవంబర్ 12—1967 లో మాంట్రియల్‌లో ఏర్పాటు చేస్తున్న ప్రపంచ సమ్మేళనానికి ప్రధాని అలెక్సాండ్రోవిచ్ కోసిగిన్‌ను, అధ్యక్షుడు పోడ్గార్నీ కెనడా ఆహ్వానించింది.

ఈ ప్రదర్శనను పురస్కరించుకుని కెనడా పంపిన ఆహ్వానం [illegible] అమెరికా అధ్యక్షుడు జాన్సన్, [illegible] రాణి ఎలిజబెత్ ప్రభృతి అధ్యక్షులు [illegible] అంగీకరించారు.

చేలం అమ్మకం

భారత ఆధ్యక్షుని తరపున, మద్రాసు దక్షిణ రైల్వే, కంట్రోలర్ ఆఫ్ స్టోర్స్ వారి ఉత్తర్వు క్రింద మెకానికల్ అండ్ జనరల్ స్టోర్సు డిపో, దక్షిణ రైల్వే, పెరంబూరు (దక్షిణం) వద్ద ఉన్న యోగములేని వాగన్లు, కోచీలు, ఉపయోగములేని మిషినులు, స్క్రాప్ రైల్సు, స్టీల్ స్లీపర్స్, ఇంటిండ్ అండ్ పెపీకట్ ఆఫ్ స్క్రాప్స్, స్క్రాప్ స్మాల్ టూల్స్, టీబర్స్ మరియు పిక్ గొడ్డళ్లు, క్రానుమరియు గ్లాస్ స్క్రాప్స్, ఖాళీ రెపిస్టికల్స్, స్క్రాపు టిన్, యింకర చిల్లర అంటుటములు 24—11—66 తేదీ ఉ. 10 గంటలకు, సంక్రమణ అండ్ కం. నవర్నమెంటు లైసెన్స్, 117, లర్నినియస్ వీధి, మద్రాసు—1 వారిచే వేలంలో అమ్మబడును. వ్యాటలాగులకు లక్షణటకు వ్రాయాలి.

సభలు - సమావేశాలు

కృష్ణా జిల్లా స్వతంత్రపార్టీ మహాసభలు నవంబరు 14 ఉదయం 8 గంటలకు నందిగామలో శ్రీ భారత్‌టాకీస్‌లో ప్రారంభమవుతాయి. ఆచార్యరంగా, శ్రీ గొతులచ్చన్న, రాజగోపాల్ నాయుడు ప్రభృతులు పాల్గొంటారు.

మర్డంగిగ్రామేశ్వర శ్రీ పొట్లూరివీర రాఘవయ్యచౌదరి 24 వ వర్ధంతి ఉత్సవము 14 వ తేది సాయంత్రం 5 గంటలకు విజయవాడ సత్యనారాయణపురంలోని శ్రీ నర్రా గోపాలకృష్ణయ్య భవనములో జరుగుతుంది.

శ్రీ కారుమంచి వెంకటసుబ్బయ్యచౌదరి అధ్యక్షత వహిస్తారు.

'గానార్జున' శ్రీ క్రోవి సత్యనారాయణశాస్త్రి, శ్రీ వేదుమూరి కృష్ణమూర్తి (ప్రభుత్వ సంగీతకళాశాల ప్రిన్సిపాల్) ప్రసంగిస్తారు.

హిందూస్థాన్ బ్రిడియల్ ఇన్సూరెన్స్ కం. (హైదరాబాద్) మేనేజింగ్ డైరెక్టర్ డా. రావూచార్ ఈ 14 వ తేదీన విజయవాడ రోటరీక్లబ్బు సమావేశంలో ప్రసంగిస్తారు.

Printed and Published for Nageswara Rao Estates Private Ltd by S. Radhakrishna at the Andhra Patrika Press, Gandhi Nagar, Vijayawada-3. Editor : S. Sambha Prasad, Phone : Vijayawada 5667, 5226.

30 మంది మృతి

బ్రజవిల్, నవంబరు 12: కాంగోలోని బ్రజవిల్‌కు సుమారు 150 మైళ్ళ దూరములో ఒక ప్రయాణికుల బస్సు నిన్న నదిలో పడిపోగా 30మంది మరణించారు.

FROM TO-DAY
NEW ELPHINSTONE
RAJAKUMARI AND
NEW SARASWATHY
NAGERKOIL
PRESIDENT OF INDIA'S GOLD MEDAL WINNER
FOR INDIA'S BEST FEATURE FILM 1965
KANMANI FILMS
CHEMMEEN
MALAYALAM SUPER HIT
PRODUCED BY BABU
DIRECTED BY RAMU KARIAT

మా చిత్రంలో ప్రముఖపాత్ర నిర్వహిస్తున్న కారెక్టర్ యాక్టర్
శ్రీ గుమ్మడి వెంకటేశ్వరరావుగారికి
"విజయోస్తు" అంటూ
మా శుభాకాంక్షలు అందజేస్తున్నాం
నేడే
హైదరాబాద్ సారథి స్టూడియోలో
మా ప్రథమ సాంఘిక చిత్రం "అమాయకుడు"
షూటింగ్ ప్రారంభమవుతోంది
ఉదయశ్రీ పిక్చర్స్
హైదరాబాద్

రుదండి ముందు కంటూ
"రప్పా" మయనమైన
మా చిత్ర కథానాయకి
అందాల అపురూప అందాల నటీమణి
శ్రీమతి జమున కు

మా చిత్రంలో ప్రముఖపాత్ర
నిర్వహిస్తున్న కారెక్టర్ యాక్టర్
శ్రీ గుమ్మడి వెంకటేశ్వరరావు గారికి
"విజయోస్తు" అంటూ
మా శుభాకాంక్షలు అందజేస్తున్నాం
నేడే

ఇంచెక్
ఇది పక్కాగా పూర్తిగా
భారతీయుల స్వంత
ఆటో మోటివ్
టైరు కంపెనీ
ఇంచెక్
టైర్స్ లిమిటెడ్

శ్రీ కృష్ణసాయి ఫిలింస్...
మనసే మందిరం
కథ, స్క్రీన్‌ప్లే, దర్శకత్వం
శ్రీధర్
"ప్రేమపవిత్రం, పెళ్ళిపవిత్రం
ఎది నిజమౌ బంధం...?
- ఈ నిరంతర సమస్యను నిర్మలంగా
చర్చించిన నిర్మాత చిత్రం!"
40 వ రోజు
నిర్మాత
యర్రా అప్పారావు
శ్రీఫిలింస్